



АДМИНИСТРАЦИЯ ГОРОДА БОГОТОЛА
Красноярского края

ПОСТАНОВЛЕНИЕ

« **05** » __ **09** __ 2024 г. г. Боготол

№ 0999-п

О внесении изменений в постановление администрации города Боготола от 28.06.2019 № 0759-п «Об утверждении Реестра мест (площадок) накопления твердых коммунальных отходов на территории муниципального образования город Боготол»

В соответствии с Федеральным законом от 24.06.1998 № 89-ФЗ «Об отходах производства и потребления», Федеральным законом Российской Федерации от 06.10.2003 № 131-ФЗ «Об общих принципах организации местного самоуправления в Российской Федерации», постановлением Правительства Российской Федерации от 31.08.2018 № 1039 «Об утверждении правил обустройства мест (площадок) накопления твердых коммунальных отходов и ведения реестра», Правилами благоустройства города Боготола, утвержденными решением Боготольского городского Совета депутатов от 08.07.2021 № 4-54, на основании решения Боготольского районного суда Красноярского края от 28.02.2024 дело № 2а-129/2024 (2а-1108/2023), руководствуясь ст. 43, ст. 71, ст. 72 Устава городского округа город Боготол Красноярского края, ПОСТАНОВЛЯЮ:

1. Внести в постановление администрации города Боготола от 28.06.2019 № 0759-п «Об утверждении Реестра мест (площадок) накопления твердых коммунальных отходов на территории муниципального образования город Боготол» следующие изменения:

1.1. Исключить из Реестра площадку для накопления твердых коммунальных отходов по адресу: г. Боготол, ул. Комсомольская, 179, соор.1.

1.2. Приложение к постановлению изложить в новой редакции согласно приложению к настоящему постановлению.

2. Разместить настоящее постановление на официальном сайте администрации города Боготола www.bogotolcity.ru в сети Интернет и опубликовать в официальном печатном издании газете «Земля боготольская».

3. Контроль за исполнением настоящего постановления возложить на заместителя Главы города Боготола по оперативным вопросам и вопросам ЖКХ.

4. Постановление вступает в силу в день, следующий за днем его официального опубликования.

Исполняющий полномочия
Главы города Боготола

А. А. Шитиков

Приложение
к постановлению администрации
города Боготола
от «05» 09 2024 г. № 0999-п

Реестр мест (площадок) накопления твердых коммунальных отходов на территории
муниципального образования город Боготол

№ п/п	Данные о нахождении мест (площадок) накопления твердых коммунальных отходов			Данные о технических характеристиках мест (площадок) накопления твердых коммунальных отходов									Данные о собственниках мест (площадок) накопления твердых коммунальных отходов			Данные об источниках образования твердых коммунальных отходов, которые складываются в местах (на площадках) накопления твердых коммунальных отходов
	Адрес: Красноярский край, город Боготол, (улица, дом, строение).	Географические координаты	Номер площадки на схеме (приложение к реестру)	Используемое покрытие	Площадь площадки, м2	Наличие ограждения, материал ограждения	Вид оборудования (контейнер/бункер)	Количество размещенных контейнеров и бункеров, шт.	Объем контейнера/бункера, м3	Количество планируемых размещению контейнеров и бункеров, шт.	Объем контейнера/бункера, м3	Наличие оборудованной площадки для сбора крупногабаритных отходов (да/нет)	Полное наименование юридического лица, ФИО индивидуального предпринимателя или физического лица	ОГРН - для юридических лиц и индивидуальных предпринимателей, для физических лиц - паспортные данные или иной документ удостоверяющий личность.	Фактический адрес - для юридических лиц. Адрес регистрации по месту жительства для индивидуальных предпринимателей и физических лиц, контактные данные.	
1	2	3	4	5	6	7	8	9	10	11	12	13	14	15	16	17
1	ул. Куйбышева, 32, соор.1	Широта: 56.207768 Долгота: 89.535183	1	Бетон	60,0	Имеется, металлический профлист, сетка	контейнер	6	0,75	1		да	Администрация города Боготола	1022401225164	662060, Красноярский край, г. Боготол, ул. Шикунова, 1	Жители домов № 32, 34 по ул. Куйбышева, ул. Комсомольская, дома № 16, 18, пер. Спортивный, 7. ул. Кирова, дома № 25, 27.
2	ул. 40 лет Октября, 14	Широта: 56.210496 Долгота: 89.535814	2	Асфальт	12,8	Имеется, металлический профлист, сетка.	контейнер	4	0,75	1		нет	Администрация города Боготола	1022401225164	662060, Красноярский край, г. Боготол, ул. Шикунова, 1	Жители дома № 14 по ул. 40 лет Октября, Торговый дом

																" Боготольский".
3	ул. Никольского, 2	Широта: 56.211797 Долгота: 89.540755	3	Бетон	20,1	Имеется, железобетонные плиты, сетка.	контейнер	5	0,75	1	нет	Администрация города Боготола	1022401225164	662060, Красноярский край, г. Боготол, ул. Шикунова, 1	Жители домов № 16, 18 по ул. 40 лет Октября, ул. Никольского, 2., ул. Школьная, 2.	
4	ул. 40 лет Октября, 9	Широта: 56.211257 Долгота: 89.533449	4	Бетон	5,0	Имеется, железобетонные плиты	контейнер	2	0,75	1	нет	Администрация города Боготола	1102444000031	662063, Красноярский край, г. Боготол, ул. Кирова, 147	Жители дома № 9 по ул. 40 лет Октября, Управление образования и Социальная защита Боготольского района.	
5	ул. 40 лет Октября, 11	Широта: 56.211266 Долгота: 89.535181	5	Бетон	4,9	Имеется, железобетонные плиты	контейнер	2	0,75	1	нет	Общество с ограниченной ответственностью "Русь"	1102444000031	660118, Красноярский край, г. Красноярск, 9 Мая ул, д. 39, кв. 109	Жители дома № 11 по ул. 40 лет Октября, ул. Комсомольская, 9, Сбербанк.	
6	ул. Школьная, 1	Широта: 56.21197 Долгота: 89.542938	6	Бетон	5,0	Имеется, железобетонные плиты	контейнер	2	0,75	1	нет	Администрация города Боготола	1022401225164	662060, Красноярский край, г. Боготол, ул. Шикунова, 1	Жители дома по ул. Школьная, 1	
7	ул. 40 лет Октября, 20	Широта: 56.212569 Долгота: 89.542616	7	Бетон	9,8	Имеется, кирпичная кладка	контейнер	2	0,75	1	нет	Администрация города Боготола	1022401225164	662060, Красноярский край, г. Боготол, ул. Шикунова, 1	Жители дома по ул. 40 лет Октября, 20.	
8	ул. 40 лет Октября, 22, соор.1	Широта: 56.212895 Долгота: 89.543416	8	Бетон	5,5	Имеется, металлический профлист, сетка	контейнер	2	0,75	1	да	Администрация города Боготола	1132443002086	662060, Красноярский край, г. Боготол, ул. Школьная, 57	Жители дома № 22 по ул. 40 лет Октября. Аптека № 28.	
9	ул. Кирова, 135	Широта: 56.194176 Долгота: 89.545836	9	Бетон	5,0	Имеется, железобетонные плиты	контейнер	2	0,75	1	нет	Администрация города Боготола	1022401225164	662060, Красноярский край, г. Боготол, ул. Шикунова, 1	Жители дома по № 135 по ул. Кирова.	
10	ул. Кирова, 74	Широта: 56.19526 Долгота: 89.542353	10	Бетон	18,0	Имеется, железобетонные плиты	контейнер	5	0,75	1	нет	Администрация города Боготола	1022401225164	662060, Красноярский край, г. Боготол, ул. Шикунова, 1	Жители домов № 74, 76 по ул. Кирова. Почта России. Магазин Фиалка. ПАО "Красноярскэнэргосбыт".	
11	ул. Колхозная, 4	Широта: 56.203155 Долгота: 89.536390	11	Бетон	18,0	Имеется, железобетонные	контейнер	5	0,75	1	нет	Администрация города Боготола	1022401225164	662060, Красноярский край, г. Боготол, ул. Шикунова, 1	Жители домов № 24, 26 по ул. Кирова, ул. Колхозная, 4,	

						плиты, сетка.									ИП Квас, м-н "Кран-Краныч". Магазины "Заря", "Кристал", ИП Макулов.
12	ул. Советская, 137/2, соор.1	Широта: 56.196337 Долгота: 89.541275	12	бетон	45,0	Имеется, металлический профлист, сетка	контейнер	3	0,75	1	да	Администрация города Боготола	1022401225164	662060, Красноярский край, г. Боготол, ул. Шикунова, 1	Жители дома № 137/2 по ул. Советская,
13	ул. Советская, 13	Широта: 56.209268 Долгота: 89.530377	13	Бетон	9,2	Имеется, железобетонные плиты, сетка.	контейнер	3	0,75	1	нет	Общество с ограниченной ответственностью «Жилищно-коммунальное хозяйство»	1132443001140	662060, Красноярский край, г. Боготол, ул. Кирова, 25, пом. 29.	Жители домов № 11, 13 по ул. Советской
14	ул. Ефремова, 8	Широта: 56.194139 Долгота: 89.542009	14	Бетон	19,2	Имеется, железобетонные плиты.	контейнер	5	0,75	1	нет	Администрация города Боготола	1022401225164	662060, Красноярский край, г. Боготол, ул. Шикунова, 1	Жители дома № 8 по ул. Ефремова.
15	ул. Кирова, 78, соор.1	Широта: 56.193391 Долгота: 89.544344	15	Бетон	60,0	Имеется, металлический профлист, сетка	контейнер	5	0,75	1	да	Администрация города Боготола	1022401225164	662060, Красноярский край, г. Боготол, ул. Шикунова, 1	Жители домов № 3, 5 по ул. Ефремова, ул. Кирова, дом № 78, 80.
16	ул. Советская, 17, соор.1	Широта: 56.20697 Долгота: 89.532515	16	Бетон	60,0	Имеется, металлический профлист, сетка.	контейнер	5	0,75	1	нет	Администрация города Боготола	1022401225164	662060, Красноярский край, г. Боготол, ул. Шикунова, 1	Жители домов № 17, 19 по ул. Советская, ул. Кирова, 14, 16. Управление образования г. Боготола, МКУ Служба "Заказчика" ЖКУ и МЗ г. Боготола.
17	ул. 40 лет Октября, 7	Широта: 56.210766 Долгота: 89.53225	17	Грунт	1,0	Отсутствует	контейнер	1	0,75		нет	Администрация города Боготола	1022401225164	662060, Красноярский край, г. Боготол, ул. Шикунова, 1	Жители дома по
18	ул. 40 лет Октября, 10	Широта: 56.209952 Долгота: 89.533343	18	Грунт	5,6	Имеется, металлический профлист, сетка.	контейнер	3	0,75	1	нет	Администрация города Боготола	1022401225164	662060, Красноярский край, г. Боготол, ул. Шикунова, 1	Жители дома № 10 по ул. 40 лет Октября
19	ул. Рабочая, 42, соор.1	Широта: 56.213694 Долгота: 89.542439	19	бетон	52,0	Имеется, металлический профлист, сетка	контейнер	4	0,75	1	да	Администрация города Боготола	1022401225164	662060, Красноярский край, г. Боготол, ул. Шикунова, 1	Жители дома по ул. Рабочая, 42; ул. Рабочая, 44; ул. 40 лет Октября, 31/2; ул. 40 лет Октября, 31/1,

																у л.40 лет Октября, 35
20	ул. 40 лет Октября, 29А, соор.1	Широта: 56.213232 Долгота: 89.540749	20	Бетон	20,5	Имеется, металли ческий профлис т, сетка.	контейнер	5	0,75	1		да	Администраци я города Боготола	1022401225164	662060,Краснояр ский край, г. Боготол, ул. Шикунова, 1	Жители дома по ул.40 лет Октября, 29А, ул.40 лет Октября, 31/2; ул.Рабочая, 40А
21	ул. 40 лет Октября, 29, соор.1	Широта: 56.212346 Долгота: 89.539534	21	Бетон	19,5	Имеется, металли ческий профлис т, сетка.	контейнер	5	0,75	1		да	Администраци я города Боготола	1022401225164	662060,Краснояр ский край, г. Боготол, ул. Шикунова, 1	Жители домов № 27,29 по ул. 40 лет Октября, кафе "Созвездие", магазин "Подиум", магазин "Топаз". ИП Макулов.
22	ул. 40 лет Октября, 17, соор.1	Широта: 56.212176 Долгота: 89.537375	22	Бетон	36,0	Имеется, металли ческий профлис т, сетка	контейнер	2	0,75	1		да	Администраци я города Боготола	1022401225164	662060,Краснояр ский край, г. Боготол, ул. Шикунова, 1	Жители дома по ул. 40 лет Октября, 17
23	ул. Рабочая, 22.	Широта: 56.213488 Долгота: 89.538298	23	Бетон	18,2	Имеется, железобе тонные плиты.	контейнер	5	0,75	1		нет	Администраци я города Боготола	1022401225164	662060,Краснояр ский край, г. Боготол, ул. Шикунова, 1	Жители дома по ул.Рабочая, 22, ул.Рабочая, 29, ул.Рабочая, 31, ул.Рабочая,21, ул.Рабочая, 33, ул.Рабочая, 35, ул.Рабочая,40
24	ул. Кирова, 4, соор.1	Широта: 56.21035 Долгота: 89.529779	24	Бетон	44,0	Имеется, металли ческий профлис т, сетка	контейнер	3	0,75	1		да	Администраци я города Боготола	1022401225164	662060,Краснояр ский край, г. Боготол, ул. Шикунова, 1	Жители домов по № 4, 3, 6 по ул. Кирова, магазины: "Гламур", "Свит", "Малинка", кафе "Жемчужина".
25	ул. Кирова, 26	Широта: 56.2023 Долгота: 89.537187	25	Асфальт	10,0	Имеется, металли ческий профлис т, сетка.	контейнер	4	0,75	1		нет	Администраци я города Боготола	1022401225164	662060,Краснояр ский край, г. Боготол, ул. Шикунова, 1	Жители домов № 26, 28 по ул. Кирова.
26	ул. Кирова, 10	Широта: 56.208995 Долгота: 89.531228	26	Бетон	9,0	Имеется, железобе тонные плиты.	контейнер	4	0,75	1		нет	Администраци я города Боготола	1022401225164	662060,Краснояр ский край, г. Боготол, ул. Шикунова, 1	Жители домов № 10, 12 по ул. Кирова, аптека по Кирова 12. спортивный клуб "Здрава"

27	ул. Советская 137/1	Широта: 56.194881 Долгота: 89.540865	27	Асфальт	13,7	Имеется, металл ческий профлис т.	контейнер	3	0,75	1	нет	Администраци я города Боготола	1142443000578	662060, Краснояр ский край, г. Боготол, ул.40 лет Октября, 15А	Жители дома № 137/1 по ул. Советская.
28	ул. Октябрьская, 4	Широта: 56.212374 Долгота: 89.536855	28	Бетон	7,4	Имеется, железобе тонные плиты.	контейнер	3	0,75	1	нет	ООО УК "Новатор"	1152443001215	662063, Красноярский край, г. Боготол, Школь ная ул., д. 57	Жители дома № 4 по ул. Октябрьская
29	ул. Советская, 12	Широта: 56.209535 Долгота: 89.528261	29	Бетон	9,0	Имеется, железобе тонные плиты.	контейнер	3	0,75		нет	Общество с ограниченной ответственност ью "Русь"	1102444000031	660118, Красн оярский край, г Красноярск, 9 Мая ул, д. 39, кв. 109	Жители домов № 12, 12/2 по ул. Советская
30	ул. Интернациона льная, 3	Широта: 56.209461 Долгота: 89.527614	30	Бетон	4,5	Имеется, железобе тонные плиты.	контейнер	2	0,75	1	нет	Общество с ограниченной ответственност ью "Русь"	1102444000031	660118, Красн оярский край, г Красноярск, 9 Мая ул, д. 39, кв. 109	Жители дома № 3 по ул. Интернациона льная
31	ул. Ефремова, 11	Широта: 56.191202 Долгота: 89.539671	31	Бетон	5,0	Имеется, железобе тонные плиты.	контейнер	2	0,75		нет	Администраци я города Боготола	1022401225164	662060, Краснояр ский край, г. Боготол, ул. Шикунова, 1	Жители дома № 11 по ул. Ефремова
32	ул. Сибирская, 13	Широта: 56.207569 Долгота: 89.523599	32	Бетон	5,0	Имеется, железобе тонные плиты.	контейнер	2	0,75	1	нет	Общество с ограниченной ответственност ью "Русь"	1102444000031	662063, Краснояр ский край, г. Боготол, ул. Кирова, 147	Жители дома № 13 по ул. Сибирская
33	ул. Больничная, 8-10	Широта: 56.21999 Долгота: 89.538066	33	Бетон	5,0	Имеется, железобе тонные плиты.	контейнер	2	0,75	1	нет	Общество с ограниченной ответственност ью "Русь"	1102444000031	660118, Красн оярский край, г Красноярск, 9 Мая ул, д. 39, кв. 109	Жители домов № 8, 10 по ул. Больничной
34	ул. Иркутская, 60 А	Широта: 56.234764 Долгота: 89.528384	34	Грунт	1,0	Отсутств ует	контейнер	1	0,75		нет	Администраци я города Боготола	1022401225164	662060, Краснояр ский край, г. Боготол, ул. Шикунова, 1	Жители дома по Иркутская, 60 А
35	ул. Садовая, 57	Широта: 56.212297 Долгота: 89.536734	35	Грунт	1,0	Отсутств ует	контейнер	1	0,75		нет	Общество с ограниченной ответственност ью «Жилищно- коммунальное хозяйство»	1132443001140	662060, Краснояр ский край, г. Боготол, ул. Кирова, 25, пом. 29.	Жители дома № 57 по ул. Садовой
36	ул. Вокзальная, 18А	Широта: 56.210131, Долгота: 89.524010.	36	Асфальт	12,0	Имеется, железобе тонные плиты, сетчатое	контейнер	4	0,75	1	нет	Администраци я города Боготола	1022401225164	662060, Краснояр ский край, г. Боготол, ул. Шикунова, 1	Жители домов № 9, 11, 13 по ул. Вокзальной

						огражде ние.										
37	ул. Дёповская, 14	Широта: 56.209665, Долгота: 89.525774	37	бетон	9,0	Имеется, железобе тонные плиты	контейнер	2	0,75	1		нет	Общество с ограниченной ответственн остью "Русь"	1102444000031	662063, Краснояр ский край, г. Боготол, ул. Кирова, 147	Жители дома №14 по ул. Дёповская
38	ул. Ефремова, 7в	Широта: 56.191193, Долгота 89.542183	38	бетон	14,0	Имеется, железобе тонные плиты	контейнер	3	0,75			нет	Администраци я города Боготола	1022401225164	662060, Краснояр ский край, г. Боготол, ул. Шикунова, 1	Жители дома 7В по ул. Ефремова
39	ул. Шикунова, 115, соор 1,	Широта: 56.199810, Долгота 89.541626	40	бетон	36,0	Имеется, металли ческий профлис т, сетка	контейнер	2	0,75	1		да	Администраци я города Боготола	1022401225164	662060, Краснояр ский край, г. Боготол, ул. Шикунова, 1	Жители домов по ул. Шикунова
40	ул. Сибирская, 49, соор.1	Широта: 56.202981, Долгота 89.510454	41	бетон	36,0	Имеется, металли ческий профлис т, сетка	контейнер	3	0,75	1		да	Администраци я города Боготола	1022401225164	662060, Краснояр ский край, г. Боготол, ул. Шикунова, 1	Жители домов по ул. Сибирская – ул. Буркова
41	пер. Строительный, 4	Широта: 56.201415, Долгота: 89.503808	42	Грунт	2,0	Отсутств ует	контейнер	1	0,75			нет	Общество с ограниченной ответственн остью «Жилищно- коммунальное хозяйство»	1132443001140	662060, Краснояр ский край, г. Боготол, ул. Кирова, 25, пом. 29.	Жители дома № 4 по пер.Строитель ный, 4.
42	ул. 1-ая Зарельсовая, 27	Широта: 56.215448; Долгота: 89.529832.	1н	Грунт	1,0	Имеется, ж/б плита с одной стороны по ширине площадк и.	контейнер	1	1			нет	Администраци я города Боготола	1022401225164	662060, Краснояр ский край, г. Боготол, ул. Шикунова, 1	Жители дома № 27 по ул. 1- ая Зарельсовая.
43	ул. Иркутская, 1в	Широта: 56.219242, долгота: 89.538940	2н	Бетон	3,0	Отсутств ует	контейнер	2	0,75			нет	Администраци я города Боготола	1022401225164	662060, Краснояр ский край, г. Боготол, ул. Шикунова, 1	Жители дома № 1в по ул. Иркутской
44	ул. Кирова, 82	Широта: 56.192897, Долгота: 89.545108	3н	Грунт	1,0	Отсутств ует	контейнер	1	0,75			нет	Администраци я города Боготола	1022401225164	662060, Краснояр ский край, г. Боготол, ул. Шикунова, 1	Жители дома № 82 по ул. Кирова
45	ул. Кирова, 84	Широта: 56.192467, Долгота: 89.545473	4н	Грунт	1,0	Отсутств ует	контейнер	1	0,75			нет	Администраци я города Боготола	1022401225164	662060, Краснояр ский край, г. Боготол, ул. Шикунова, 1	Жители дома № 84 по ул. Кирова
46	ул. Советская, 92	Широта: 56.196800, Долгота: 89.537991	43	Грунт	2,0	Отсутств ует	контейнер	1	0,75			нет	Администраци я города Боготола	1022401225164	662060, Краснояр ский край, г. Боготол, ул. Шикунова, 1	Жители близлежащих домов

47	ул. Ефремова, 9	Широта: 56.192018, Долгота: 89.540079	44	Бетон	18,0	Имеется, металлический профлист	контейнер	2	0,75			нет	ИП Рудов В. М.	322246800125632	662060, Красноярский край, г. Боготол, ул. Школьная, 53	Жители дома № 9 по ул. Ефремова
48	ул. Больничная, 4	Широта: 56.219517 Долгота: 89.538066	1-Со	Бетон	10,3	Имеется, металлический профлист.	контейнер	2	0,75			нет	КГБУ СО «Боготольский дом-интернат для граждан пожилого возраста и инвалидов»	1032041071185	662061, Красноярский край, г. Боготол, ул. Больничная, 4	Получатели социальных услуг, сотрудники - ул. Больничная, 4.
49	ул. Школьная, 73	Широта: 56.203332 Долгота: 89.532018	2-Со	Бетон	24,0	Металлическая решетка	контейнер	4	0,75			нет	КГБУЗ "Боготольская МБ"	1152443000720	662060, Красноярский край, г. Боготол, ул. Школьная, 73	Школьная, 73. Взрослая поликлиника. Детская поликлиника.
50	ул. Вокзальная, 11	Широта: 56.211289; Долгота: 89.524726	1-РЖД	Асфальт	10,0	Отсутствует	контейнер	3	0,5			нет	Филиал ОАО "РЖД" Центральная дирекция инфраструктуры Боготольская дистанция пути	1037739877295	662062, Красноярский край, г. Боготол, ул. Вокзальная, 11	Работники Боготольской дистанции пути, отходы от деятельности организации
51	ул. Вокзальная, 1	Широта: 56.212; Долгота: 89.526	2-РЖД	Бетон	2,0	Имеется, высота - 1,2 м.	контейнер	2	0,75			нет	Эксплуатационное вагонное депо Боготол структурное подразделение Красноярской дирекции инфраструктуры структурного подразделения Центральной дирекции инфраструктуры филиала ОАО "РЖД"	1037739877295	662062, Красноярский край, г. Боготол, ул. Вокзальная, 1	Работники эксплуатационного вагонного депо Боготол, отходы от деятельности организации
52	3846 км. Транссибирской магистрали	Широта: 56.213; Долгота: 89.526	3-РЖД	Бетон	2,0	Имеется, высота - 1,2 м.	контейнер	1	0,75			нет				
53	3847 км. Транссибирской магистрали	Широта: 56.213; Долгота: 89.527	4-РЖД	Бетон	2,0	Имеется, высота - 1,2 м.	контейнер	1	0,75			нет				
54	ул. Вокзальная, 6	Широта: 56.208663; Долгота: 89.519296	5-РЖД	Бетон	6,8	Имеется, высота - 1,5 м.	контейнер	1	0,75			нет	Ачинская дистанция гражданских сооружений – структурное подразделение Красноярской дирекции по эксплуатации зданий и сооружений - структурного	1037739877295	662156, г. Ачинск, ул. Привокзальная, 30	ул. Вокзальная, 6 - пост ЭЦ, ул. Вокзальная, 11 - административное здание
55	ул. Дёповская, 31	Широта: 56.213; Долгота: 89.527	6-РЖД	Бетон	12,9	Имеется, высота - 1,5 м.	контейнер	3	0,75			нет			662156, г. Ачинск, ул. Привокзальная, 31	ул. Дёповская, 31 - здание конторы дежурного депо

56	ул. Дёповская, 28	Широта: 56.213; Долгота: 89.527	7-РЖД	Бетон	6,8	Имеется, высота - 1,5 м.	контейнер	1	0,75			нет	подразделения Красноярской железной дороги- филиала ОАО «РЖД».		662156, г. Ачинск, ул. Привокзальная,3 2	ул. Дёповская, 28 - здание комнаты отдыха локомотивных бригад, ул. Дёповская, 31А, стр. 4 - нежилое здание (музей)
57	ул. Дёповская, 35	Широта: 56.213; Долгота: 89.527	8-РЖД	Бетон	9,4	Имеется, высота - 1,5 м.	контейнер	2	0,75			нет			662156, г. Ачинск, ул. Привокзальная,3 3	ул. Дёповская, 35 -гараж
58	ул. Дёповская, 29	Широта: 56.213916; Долгота: 89.533764	9-РЖД	Бетон	3,0	Имеется, высота - 1,3 м.	контейнер	1	0,75			нет	Филиал ОАО «РЖД» центральная дирекция по тепловоснаб жению Красноярской дирекции по тепловоснаб жению.	1037739877295	662021, г. Красноярск, ул. Горького, 6	ул. Дёповская, 29
59	ул. Дёповская, 33	Широта: 56.214217; Долгота: 89.537680	10- РЖД	Бетон	3,0	Имеется, высота - 1,3 м.	контейнер	1	0,75			нет				
60	ул. Переездная, 2а	Широта: 56.1306; Долгота: 89.3127	11- РЖД	Бетон	4,0	Имеется, высота - 1,0 м.	контейнер	1	0,75			нет	Боготольская дистанция электроснабже ния -СП Красноярской дирекции по энергообеспеч ению -СП Трансэнерго - филиал ОАО "РЖД"	1037739877295	662061, г. Боготол, ул. Переездная, 2а	ул. Переездная, 2а
61	ул. Дёповская, 31/1	Широта: 56.21353; Долгота: 89.53554	12- РЖД	Асфальт	2,3	Имеется, высота - 1,1 м.	контейнер	1	0,75			нет	Дирекция социальной сферы- структурное подразделение Красноярской железной дороги - филиал ОАО «РЖД»	1037739877295	662021, г. Красноярск, ул. Горького, 6	ул. Дёповская, 31/1
62	ул. 1-ая Зарельсовая, 1	Широта: 56.215335; Долгота: 89.532061	13- РЖД	Бетон	8,0	Имеется, высота - 1,6 м.	контейнер	2	1			нет	Материальный склад ст. Боготол Красноярской дирекции материально технического обеспечения СП	1037739877295	662061, г. Боготол, ул. 1-ая Зарельсовая, 1.	ул. 1-ая Зарельсовая, 1

													Росжелдорснаб а филиала ОАО «РЖД»			
63	ул. Дёповская, 31	Широта: 56.215457; Долгота: 89.536908	14- РЖД	Бетон	6,0	Имеется, высота - 1,6 м.	контейнер	1	2			нет	База топлива ст. Боготол Красноярской дирекции материально технического обеспечения СП Росжелдорснаб а филиала ОАО «РЖД»	1037739877295	662060, г. Боготол, ул. Дёповская, 31	ул. Дёповская, 31
64	ул. Дёповская, 24	Широта: 56.215386; Долгота: 89.31455	15- РЖД	Асфальт	2,0	Имеется, высота - 1,5 м.	контейнер	1	0,5			нет	Красноярская дирекция инфраструктур ы - СП Центральной дирекции инфраструктур ы- филиала ОАО «РЖД» (Красноярская дирекция инфраструктур ы)	1037739877295	662060, г. Боготол, ул. Дёповская, 24	ул. Дёповская, 24
65	ул. Дёповская, 31	Широта: 56.213695; Долгота: 89.534418	16- РЖД	Бетон	0,8	Отсутств ует	контейнер	3	0,75			нет	Филиал ОАО «РЖД» Дирекция тяги Красноярская дирекция тяги эксплуатацион ное локомотивное депо Боготол	1037739877295	662060, г. Боготол, ул. Дёповская, 31	ул. Дёповская, 31
66	ул. Дёповская, 24, стр. 4	Широта: 56.210600; Долгота: 89.529180	17- РЖД	Асфальт	2,0	Имеется, высота - 1,0 м.	контейнер	1	0,75			нет	Красноярский региональный центр связи - СП Красноярской дирекции связи - филиала ОАО «РЖД»	1037739877295	662021, г. Красноярск, ул. Вокзальная, 23	ул. Дёповская, 24, стр. 4
67	ул. Вокзальная, 6	Широта: 56.21218; Долгота: 89.528534	18- РЖД	Асфальт	2,3	Имеется, высота - 2,5 м.	контейнер	3	0,75			нет	Красноярская региональная дирекция железнодорож ных вокзалов – СП Дирекции железнодорож ных вокзалов - филиал ОАО «РЖД»	1037739877295	660021, г. Красноярск, ул.30 июля, 1	ул. Вокзальная, 6

68	ул. Вокзальная, 20	Широта: 56.209344 Долгота: 89.520446	19-РЖД	Плита бетонная	6,0	Имеется, высотой 1,5, железобетонные плиты, сетка	контейнер	2	0,75			нет	Красноярская механизированная дистанция инфраструктуры - структурное подразделение Восточной Дирекции по эксплуатации путевых машин - Центральной дирекции инфраструктуры - филиала ОАО «РЖД»	1037739877295	662510, 24, Березовский р-н, с/с Зыковский, ст. Красноярск-Восточный, 3/1	ул. Вокзальная д.20
69	ул. Северная, 9, территория МБОУ СОШ № 2	Широта 56.221309, Долгота: 89.540061	1-ОУ	Бетон	4,0	Железобетонные плиты	контейнер	1	0,75			нет	Муниципальное бюджетное общеобразовательное учреждение средняя общеобразовательная школа № 2	1022401223679	662060, Красноярский край, г.Боготол, ул. Северная, 9	ул. Северная, 9, МБОУ СОШ № 2
70	ул. Куйбышева, 43, школьный двор МБОУ "СОШ №3".	Широта: 56.210276, Долгота: 89.538474	2-ОУ	Асфальт	2,5	Отсутствует	контейнер	2	0,75			нет	Муниципальное бюджетное общеобразовательное учреждение "Средняя общеобразовательная школа №3"	1022401223680	662060, Россия, Красноярский край, г.Боготол, ул. Куйбышева, д.43	ул. Куйбышева, 43, МБОУ "СОШ №3".
71	ул. Кирова 18, МБОУ СОШ № 4	Широта: 56.2059356 Долгота: 89.5341167	3-ОУ	Грунт	2,0	Отсутствует	контейнер	1	0,75			нет	Муниципальное бюджетное общеобразовательное учреждение средняя общеобразовательная школа №4	1022401223756	662060, Красноярский край, г. Боготол, ул. Кирова, 18	ул. Кирова 18, МБОУ СОШ № 4
72	ул. Урицкого, 8а, МБОУ СОШ № 5	Широта: 56.215000 Долгота: 89.516500	4-ОУ	Бетон	1,0	Отсутствует	контейнер	3	0,75			нет	Муниципальное бюджетное общеобразовательное учреждение средняя общеобразовательная школа № 5	1022401223712	662061 Красноярский край, г. Боготол, ул. Урицкого, 8а	ул. Урицкого, 8а, МБОУ СОШ № 5
73	ул. Сибирская 34 Б, "Детский	Широта: 56.207963	5-ОУ	Бетон	12,0	Имеется, железобетонные	контейнер	2	0,75			нет	Муниципальное бюджетное	10724444000200	662062, Красноярский край, г.	ул. Сибирская 34 Б, "Детский

	сад №7", корпус 1.	Долгота: 89.535718				тонные плиты						дошкольное образовательное учреждение "Детский сад №7"		Боготол, ул. Сибирская д.34 "Б"	сад №7", корпус 1.
74	ул. Комсомольская 12, "Детский сад №7", корпус 2.	Широта: 56.207963 Долгота: 89.535718	6-ОУ	Бетон	10,0	Имеется, железобетонные плиты	контейнер	2	0,75		нет	Муниципальное дошкольное образовательное учреждение "Детский сад №7"	10724444000200	662060, Красноярский край, г. Боготол, ул. Комсомольская д. 12	ул. Комсомольская 12, "Детский сад №7", корпус 2.
75	ул. Школьная №75 А, МБДОУ № 8	Широта: 56.20277, Долгота: 89.52890	7-ОУ	Бетон	8,0	Отсутствует	контейнер	2	0,75		нет	Муниципальное бюджетное дошкольное образовательное учреждение детский сад комбинированного вида №8	1022401223613	662060, Красноярский край, г. Боготол, ул. Школьная №75 "а"т. 8(39157) 2-62-25	ул. Школьная №75 А, МБДОУ № 8
76	ул. Ефремова, 2А, МБДОУ №9	Широта: 56.207963 Долгота: 89.535718	8-ОУ	Бетон	15,0	Отсутствует	контейнер	1	0,75		нет	Муниципальное бюджетное дошкольное образовательное учреждение "Детский сад комбинированного вида № 9"	1112443001010	662063, Красноярский край, г. Боготол, улица Ефремова, дом 2а	ул. Ефремова, 2А, МБДОУ №9
77	ул. Комсомольская, 14, МБДОУ "Детский сад №12"	Широта: 56.207963 Долгота: 89.535718	9-ОУ	Бетон	12,0	Отсутствует	контейнер	2	0,75		нет	Муниципальное бюджетное дошкольное образовательное учреждение «Детский сад № 12»	1192468000911	662060, Красноярский край, г. Боготол, ул. Комсомольская, 14	ул. Комсомольская 14, МБДОУ "Детский сад №12"
78	ул. Больничная, 6А, МБДОУ "Детский сад №11"	Широта: 56.219960, Долгота: 89.536472	10 -ОУ	Асфальт	2,3	Отсутствует	контейнер	1	0,75		нет	Муниципальное бюджетное дошкольное образовательное учреждение «Детский сад № 11»	1152443001644	662061, Красноярский край, г. Боготол, ул. Больничная, 6А	ул. Больничная, 6А, МБДОУ "Детский сад №11"
79	Кладбище "Северное" в районе АЗС по ул. Иркутской.	Широта: 56.232816, Долгота: 89.530340	1-Кл	Бетонное основание	36,0	Имеется, металлический профлист, сетка.	Бункер-накопитель для КГО	1	8		нет	Муниципальное казенное учреждение "Специализированная служба по вопросам похоронного дела" города Боготола	1132443002207	662060, Красноярский край, г. Боготол, ул. Шикунова, 1	Жители города Боготола - посетители кладбищ
80	Кладбище "Северное" в районе АЗС по ул. Иркутской.	Широта: 56.233163, Долгота: 89.535672	2-Кл	Бетонное основание	36,0	Имеется, металлический профлист, сетка.	Бункер-накопитель для КГО	1	8		нет				

81	Кладбище «Заводское», в районе ул. Заводская, 4А	Широта: 56.209254, Долгота: 89.555146	3-Кл	Бетонное основание	50,0	Имеется, металлический профлист, сетка.	Бункер-накопитель для КГО	3	8			нет	МКУ "ССВПД"				
82	Кладбище «Центральное», пер. Коммунальный, 2В	Широта: 56.206263, Долгота: 89.549875	4-Кл	Бетонное основание	36,0	Имеется, металлический профлист, сетка.	Бункер-накопитель для КГО	1	8			нет					
83	Кладбище «Центральное», пер. Коммунальный, 2В	Широта: 56.204595, Долгота: 89.545653	5-Кл	Бетонное основание	36,0	Имеется, металлический профлист, сетка.	Бункер-накопитель для КГО	1	8			нет					
84	ул. Богашева, 10А	Широта: 56.1209; Долгота: 89.3057	1-ЮЛ	Бетон	20,1	Имеется, железобетонные плиты, сетка.	контейнер	1	0,75			нет	Общество с ограниченной ответственностью «Дорожно-строительная передвижная механизированная колонна «Боготольская»	1022401222975	662060, Красноярский край, г. Боготол, ул. Богашева, 10	административное здание ООО ДПМК "Боготольская"	
85	ул. Заводская, 1, МО МВД России "Боготольский"	Широта: 56.217102, Долгота: 89.557361	2- ЮЛ	Бетон	4,0	Отсутствует	контейнер	2	0,75			нет	Межмуниципальный Отдел Министерства внутренних дел России "Боготольский"	1022401224670	662061, Красноярский край, г. Боготол, ул. Заводская, 1	ул. Заводская, 1, МО МВД России "Боготольский."	
86	ул. Кирова, 5, «Почта России»	Широта: 56.208718, Долгота: 89.533204	3- ЮЛ	Грунт	2,0	Отсутствует	контейнер	1	0,75			нет	ОПС Боготол Ачинский почтамп Красноярского края ФГУП «Почта России»	1037724007276	662060, Красноярский край, г. Боготол, ул. Кирова, 5	ул. Кирова, 5, почта	
87	ул. 40 лет Октября, 12	Широта: 56.210047, Долгота: 89.533464	4-ЮЛ	Бетонное основание	2,3	Имеется, металлический профлист, сетка.	контейнер с крышкой под замком	1	0,75			нет	Муниципальное бюджетное учреждение культуры "Боготольский городской дворец культуры имени В. И. Трегубовича"	1032401071020	662060, Красноярский край, г. Боготол, ул. 40 лет Октября, 12	Дворец культуры по ул.40 лет Октября, 12	
88	ул. Элеваторная, 15,	Широта: 56.217158, Долгота:	5-ЮЛ	Бетонное	5,0	Имеется, железобе	контейнер	2	0,75			нет	АО «Красноярскнефтепродукт»	1022401784954	660021, г. Красноярск, ул.	Работники «Автозаправоч	

	«Автозаправочная станция»	89.545109		основание		тонные плиты									декабристов, 30, пом.25,26.	ной станции», клиенты
89	ул. Дёповская, 17	Широта: 56.210894, Долгота: 89.526698	6-ЮЛ	Грунт	2,0	Отсутствует	контейнер	1	0,75		нет	Муниципальное бюджетное учреждение культуры «Боготольский городской краеведческий музей» (МБУК «БГКМ»	1022401225263	662060, Красноярский край, г. Боготол, ул. Дёповская, 17	Работники музея, посетители учреждения	
90	ул. Интернациональная, 19	Широта: 56.207530, Долгота: 89.528798	7-ЮЛ	Асфальт	4,5	Отсутствует	контейнер	3	0,75		нет	Общество с ограниченной ответственностью фирма "АЛЬТАИР"	1062444002026	662060, Красноярский край, г. Боготол, ул. Интернациональная, 19	Сотрудники ООО "АЛЬТАИР"	
91	ул. 40 лет Октября, 15	Широта: 56,2117 Долгота: 89,5363	8-ЮЛ	Асфальт	2,0	Отсутствует	контейнер	1	0,75		нет	ПСЧ-33 2 пожарно-спасательного отряда ФПС государственной противопожарной службы Главного управления МЧС России по Красноярскому краю	1072466011936	ул. 40 лет Октября, 15	Сотрудники ПСЧ-33	
92	ул. Комсомольская, 152	Широта: 56,1913 Долгота: 89,5502	9-ЮЛ	Асфальт	2,0	Отсутствует	контейнер	1	0,42		нет	ИП Медведев Александр Валерьевич	304244416900029	662060, Красноярский край, г. Боготол, ул. Котовского, 5	Сотрудники	
93	ул. Элеваторная, 10/2	Широта: 56,2166 Долгота: 89,5486	10-ЮЛ	Асфальт	2,0	Отсутствует	контейнер	1	0,42		нет	ИП Медведев Александр Валерьевич	304244416900029	662060, Красноярский край, г. Боготол, ул. Котовского, 5	Сотрудники Базы «Медведь»	
94	ул. Комсомольская, 10А,	Широта: 56,1924 Долгота: 89,5479	11-ЮЛ	Асфальт	2,0	Отсутствует	контейнер	1	0,42		нет	ИП Медведев Александр Валерьевич	304244416900029	662060, Красноярский край, г. Боготол, ул. Котовского, 5	Сотрудники	
95	ул. Элеваторная, 10-1	Широта: 56,2174 Долгота: 89,5474	12-ЮЛ	Асфальт	2,0	Отсутствует	контейнер	3	1,0		нет	ИП Олейник Любовь Ивановна	304244426600032	662060, Красноярский край, г. Боготол, ул. Советская, 19/42	Сотрудники ИП Олейник Л.И.	

Приложение
к реестру мест (площадок) накопления
твердых коммунальных отходов
на территории муниципального
образования город Боготол

Схемы размещения мест (площадок) накопления твердых коммунальных отходов
на территории муниципального образования город Боготол
Масштаб 1: 2 000

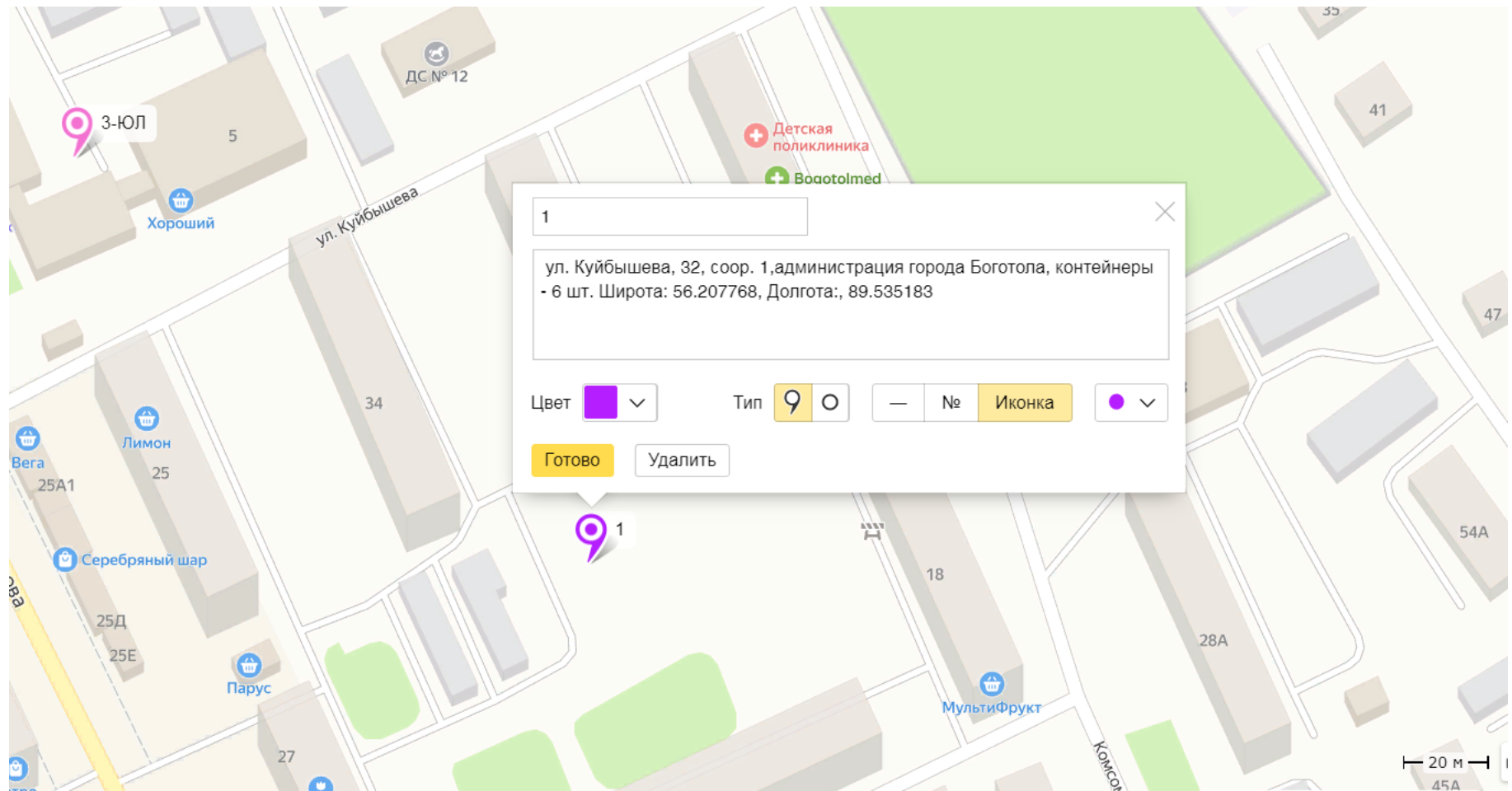

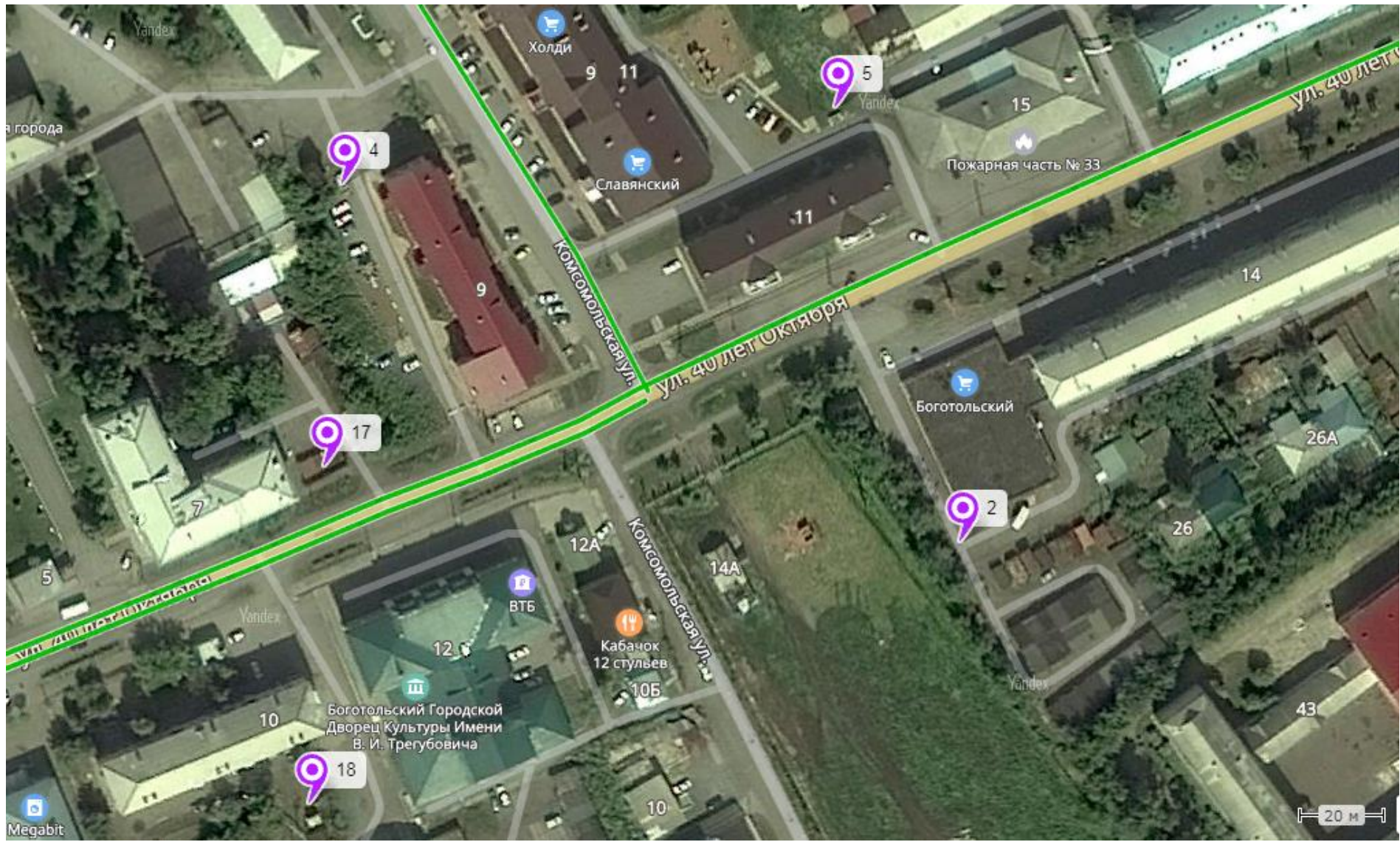



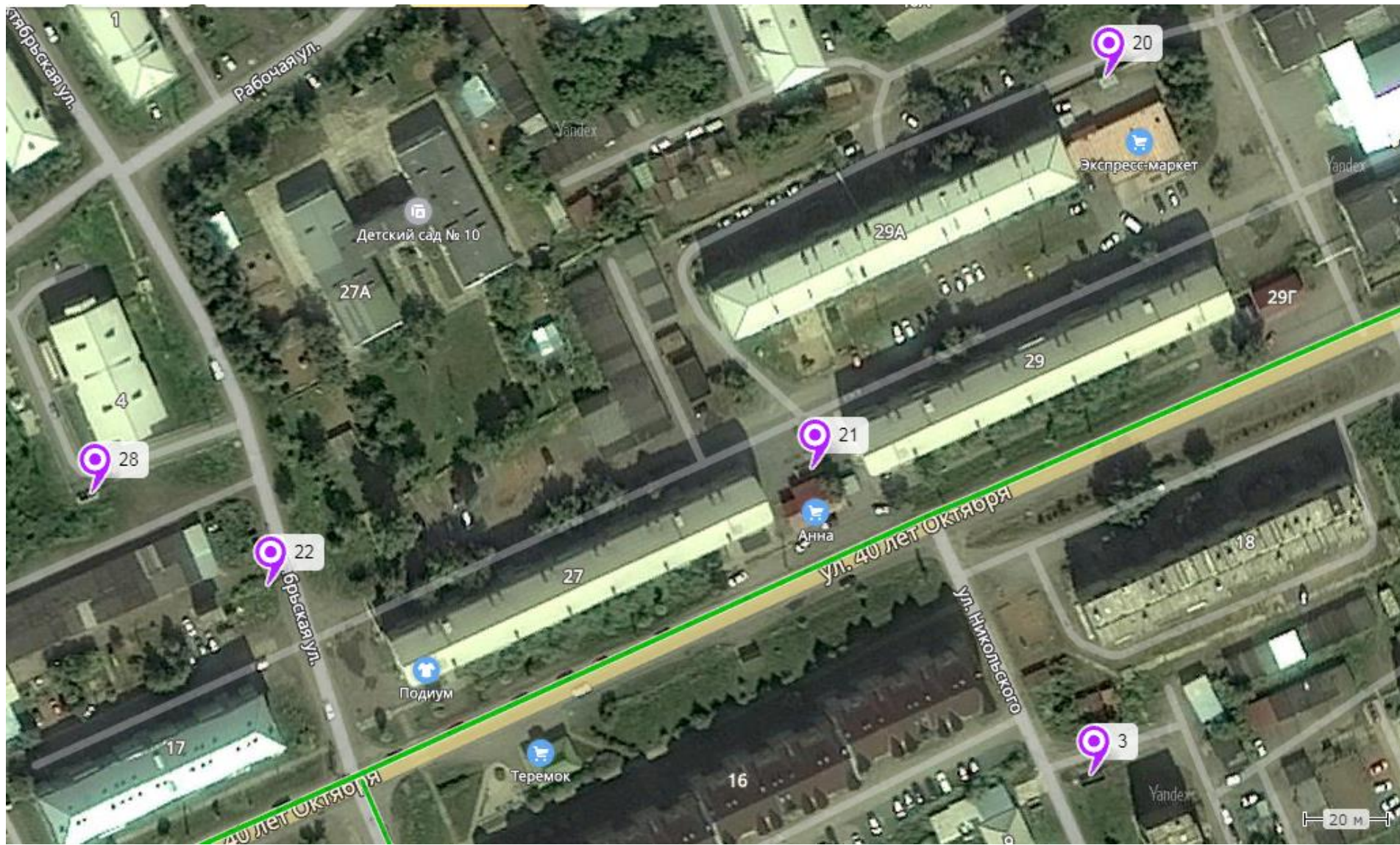





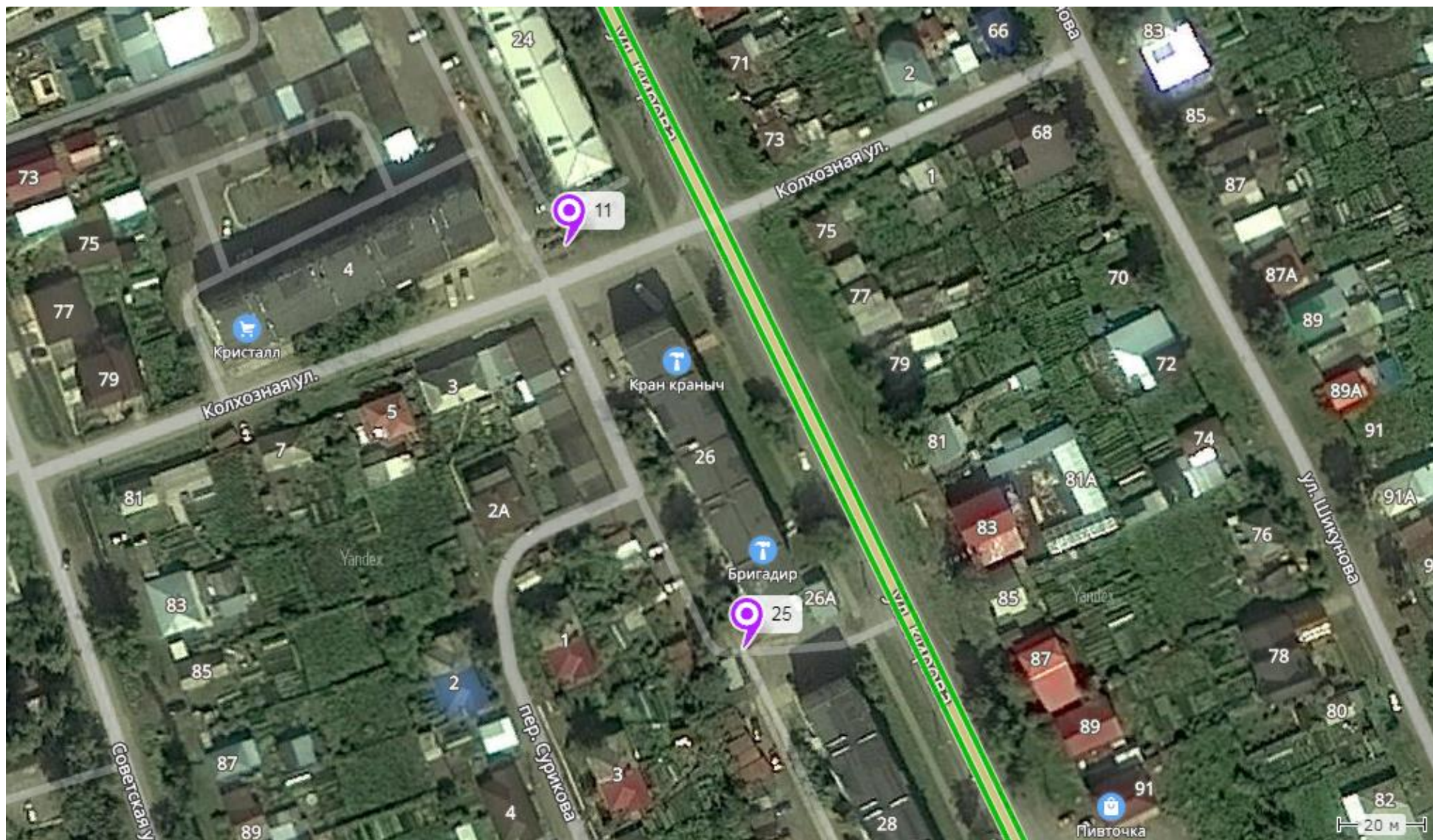



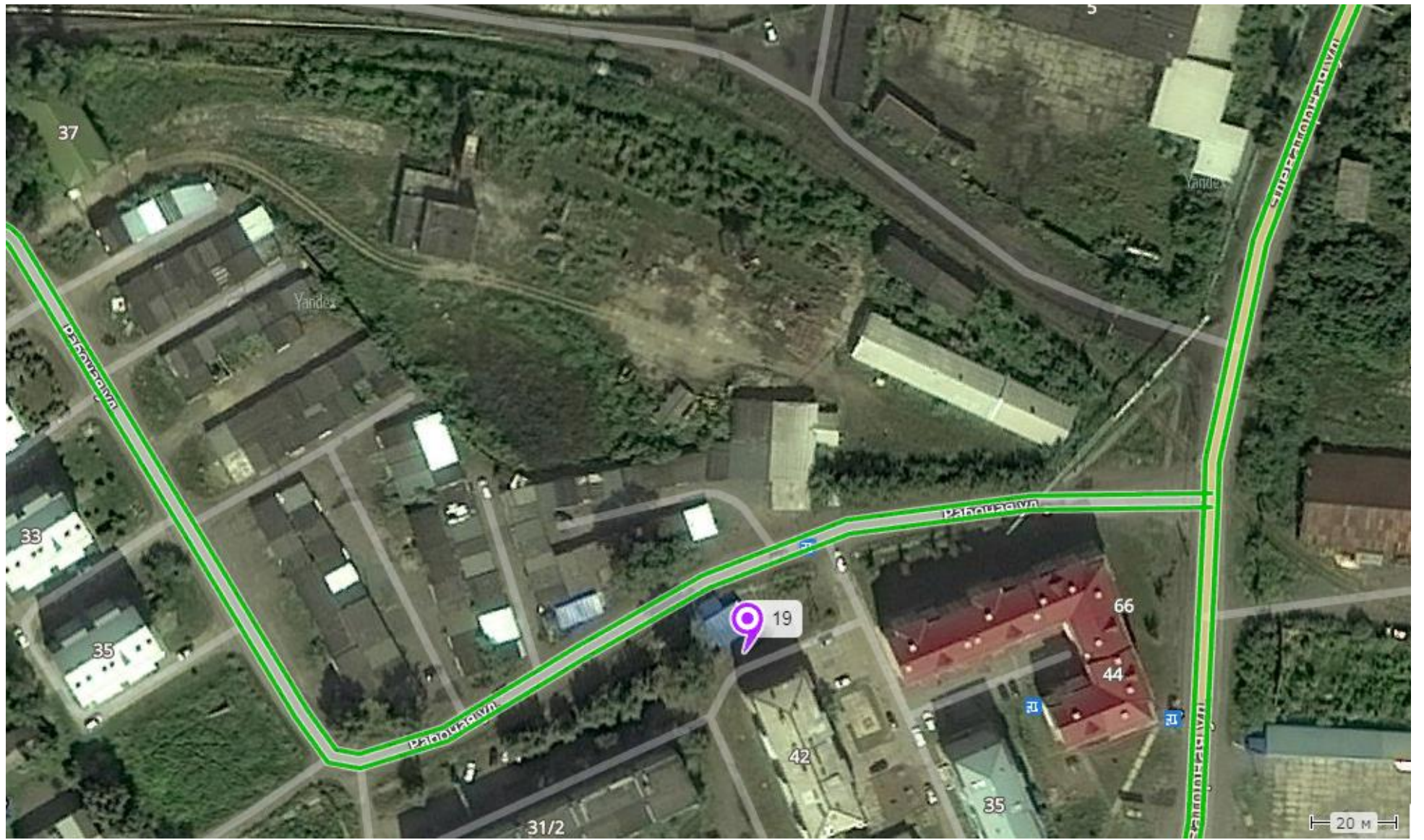

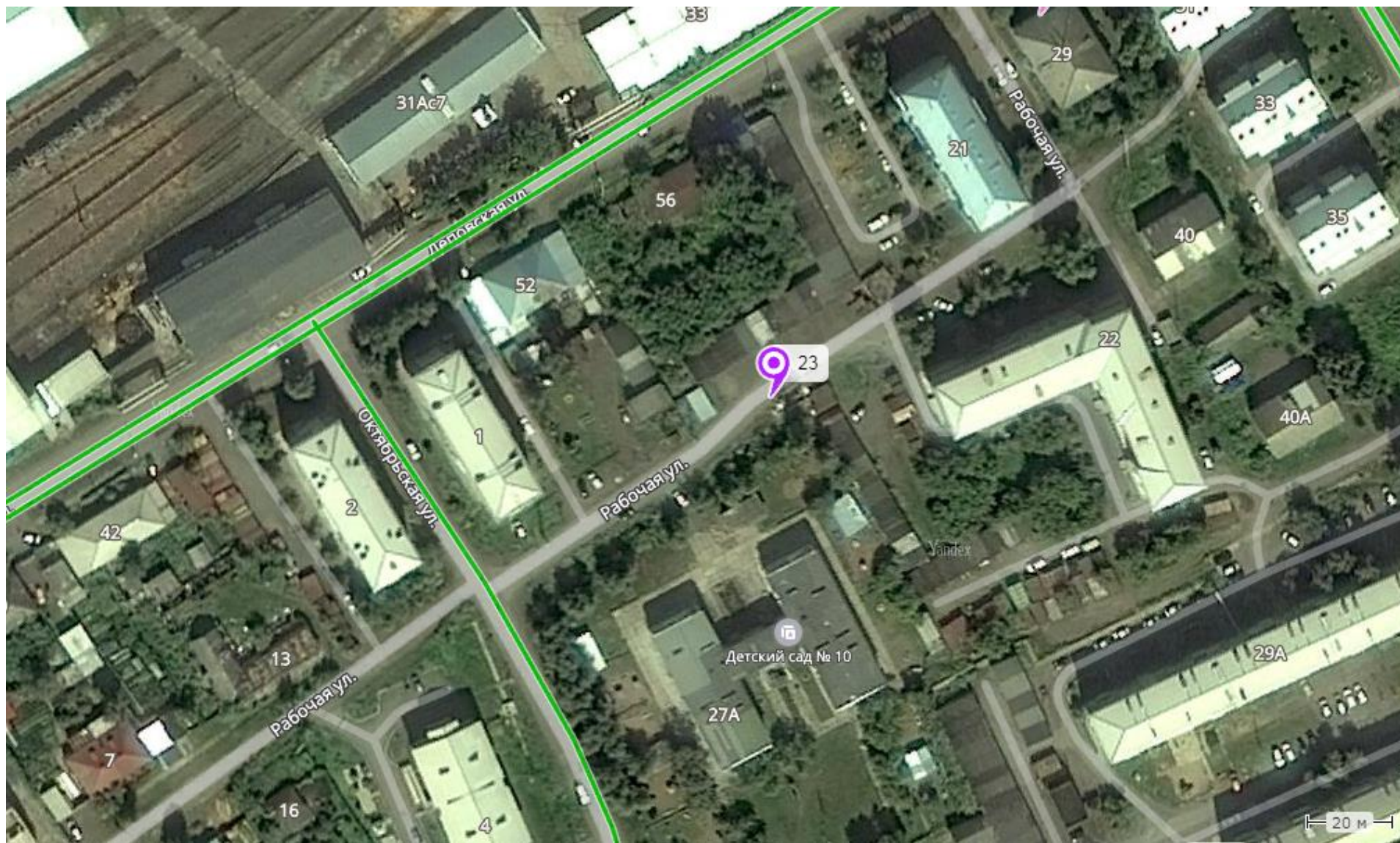

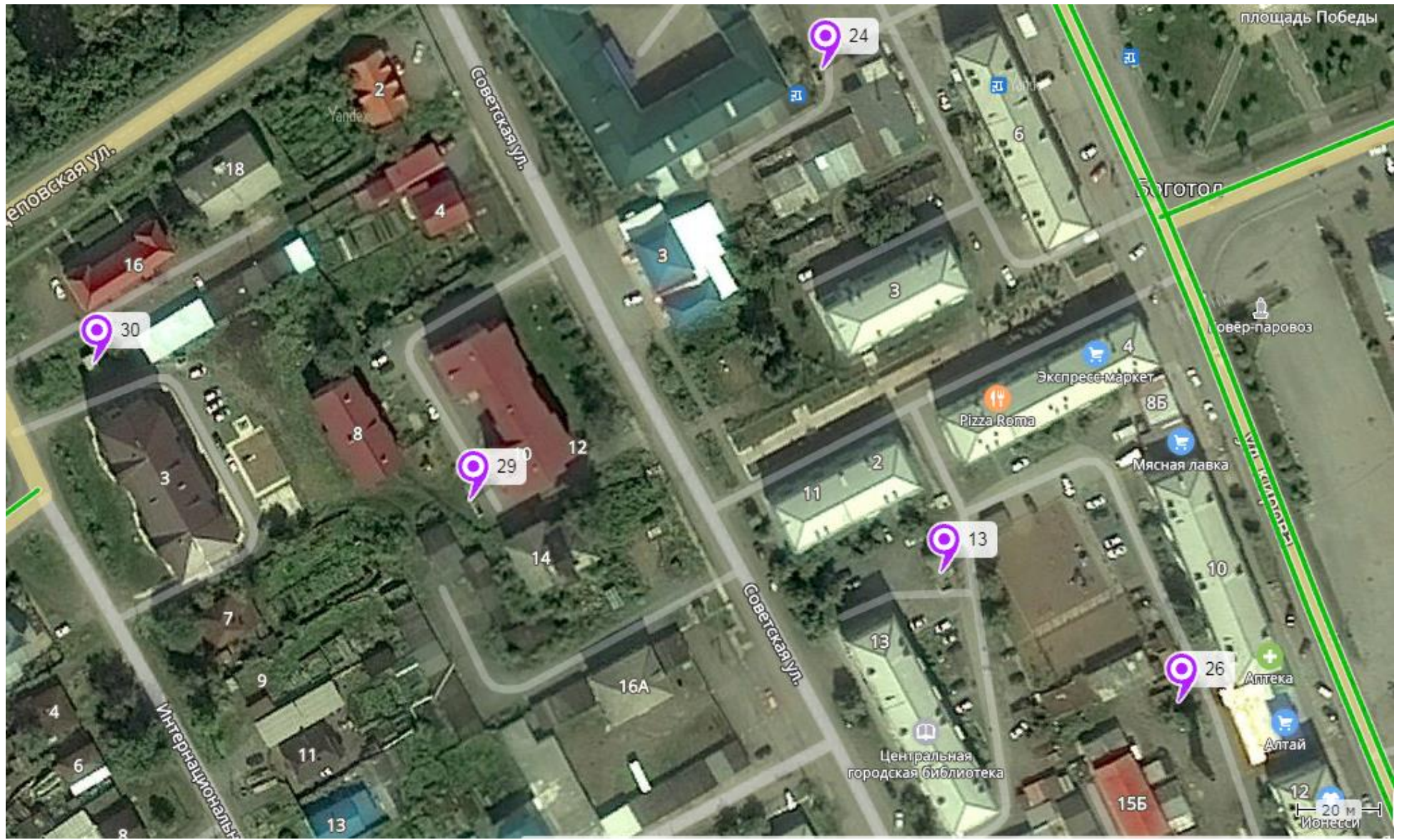

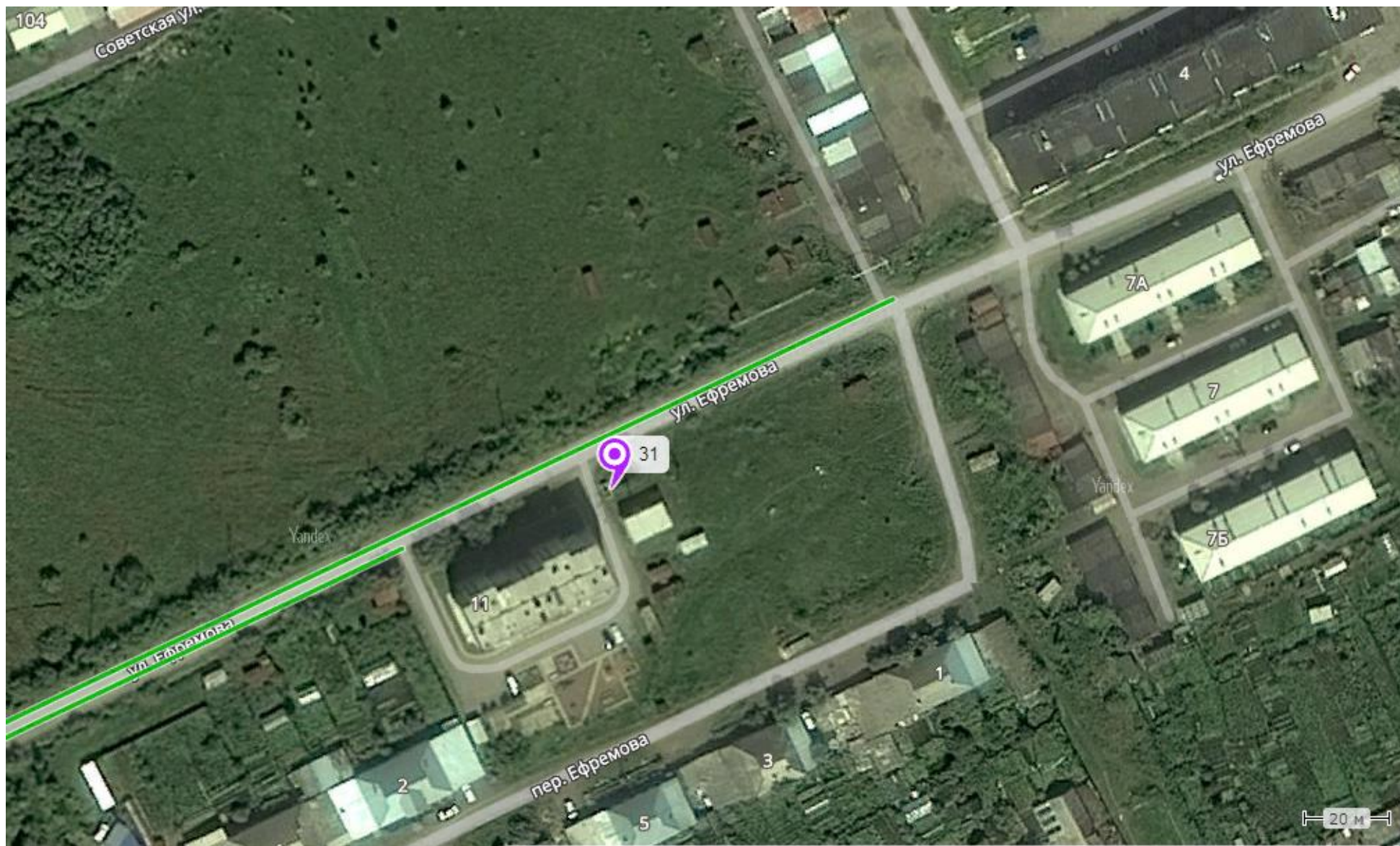

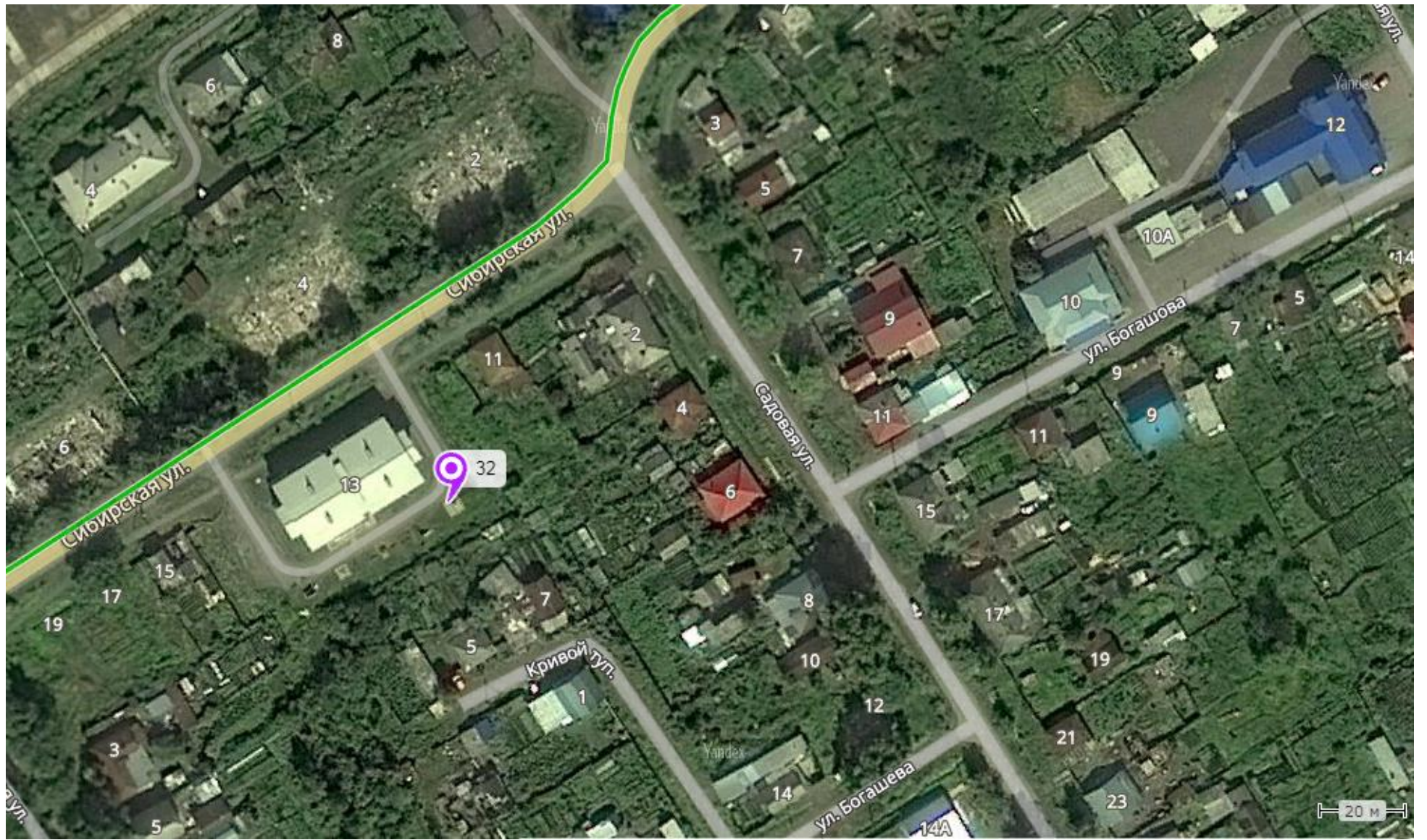

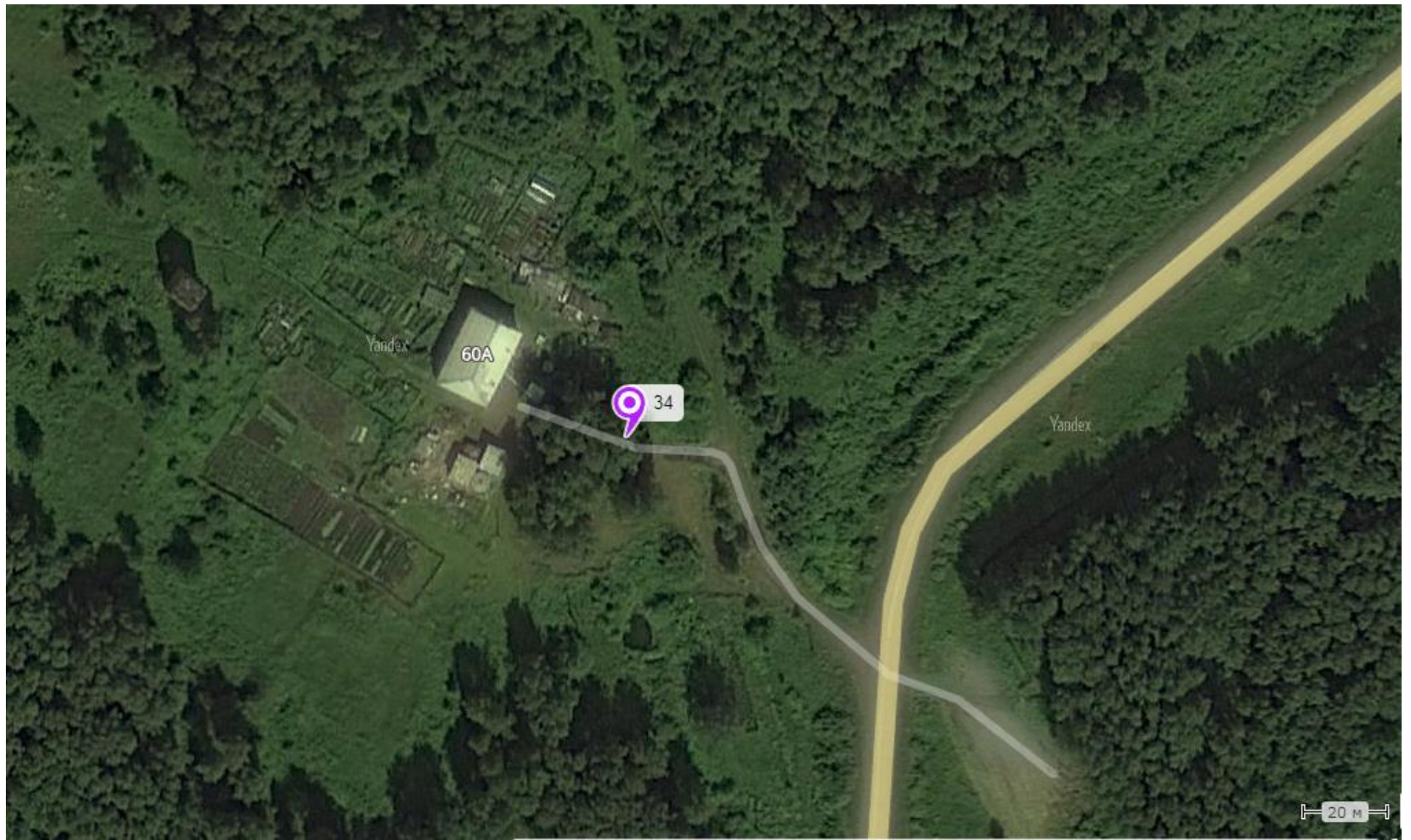

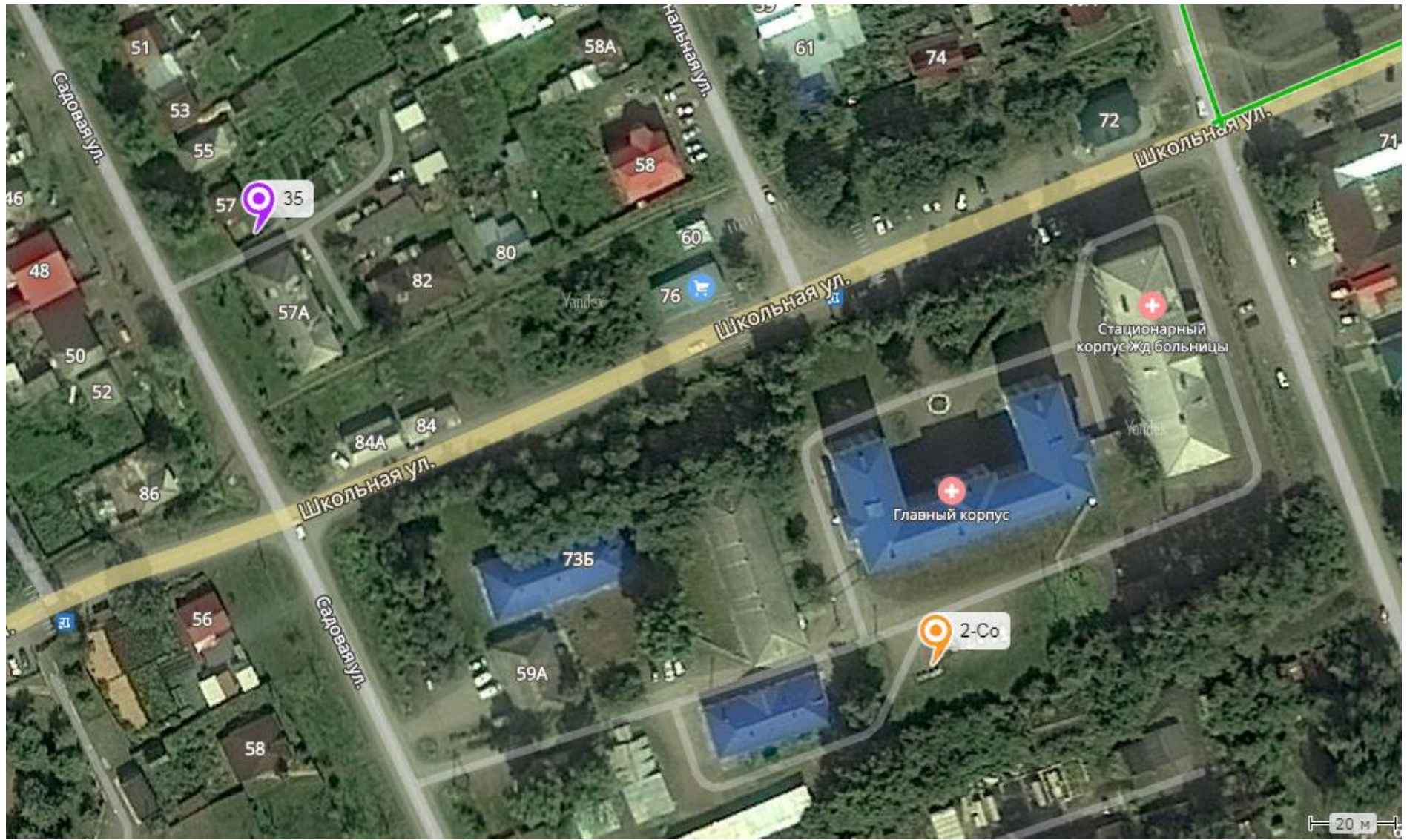

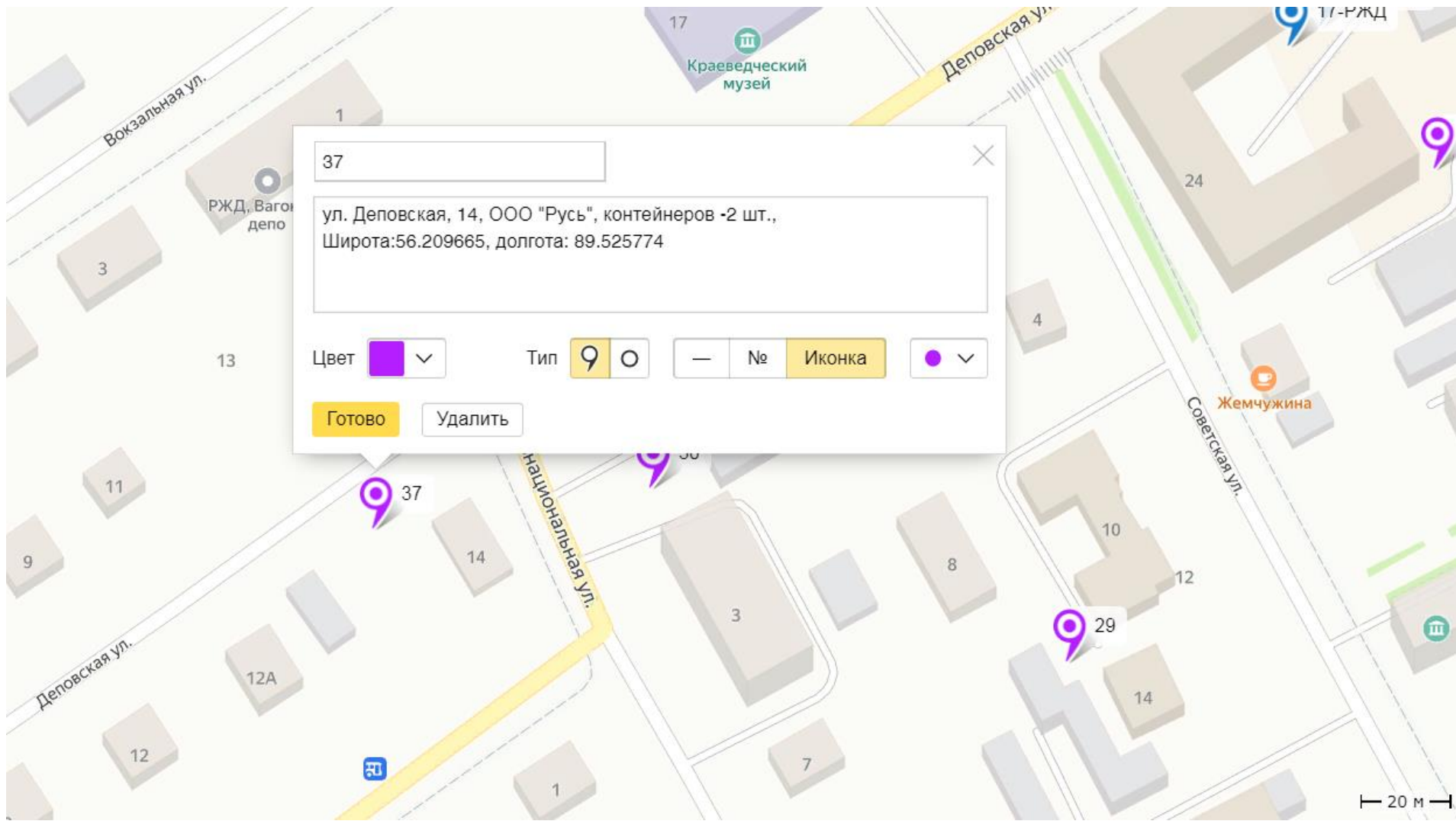

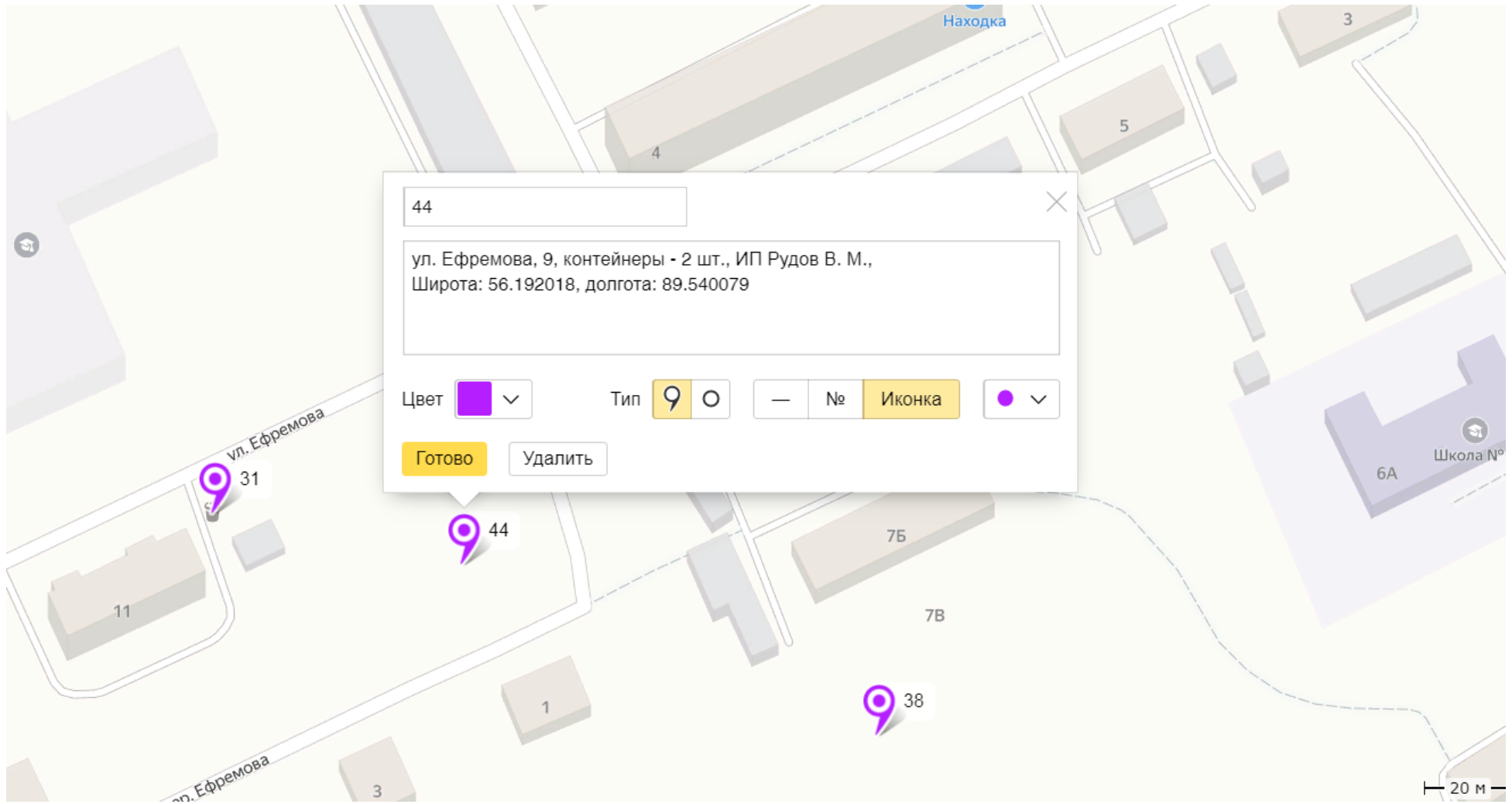

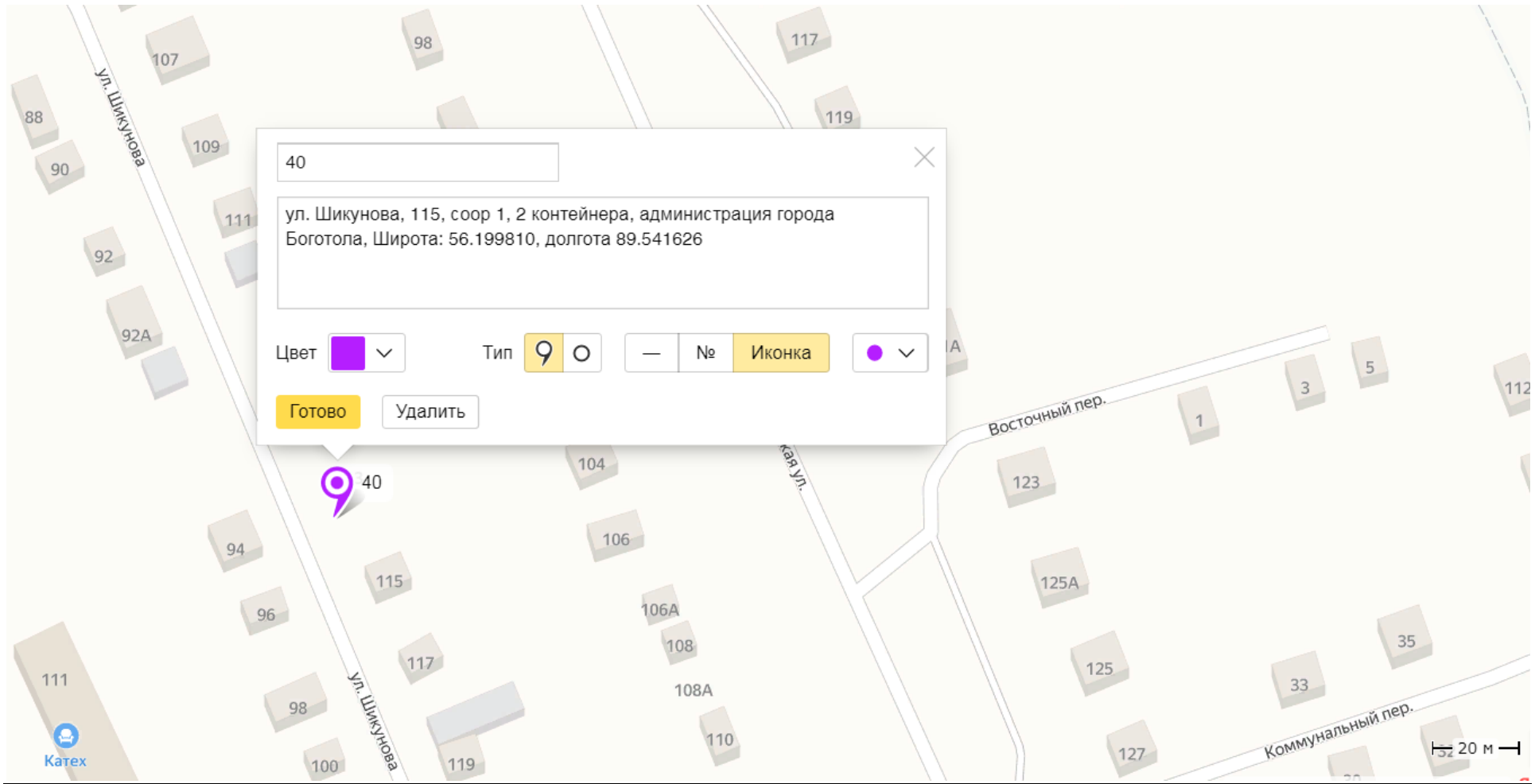

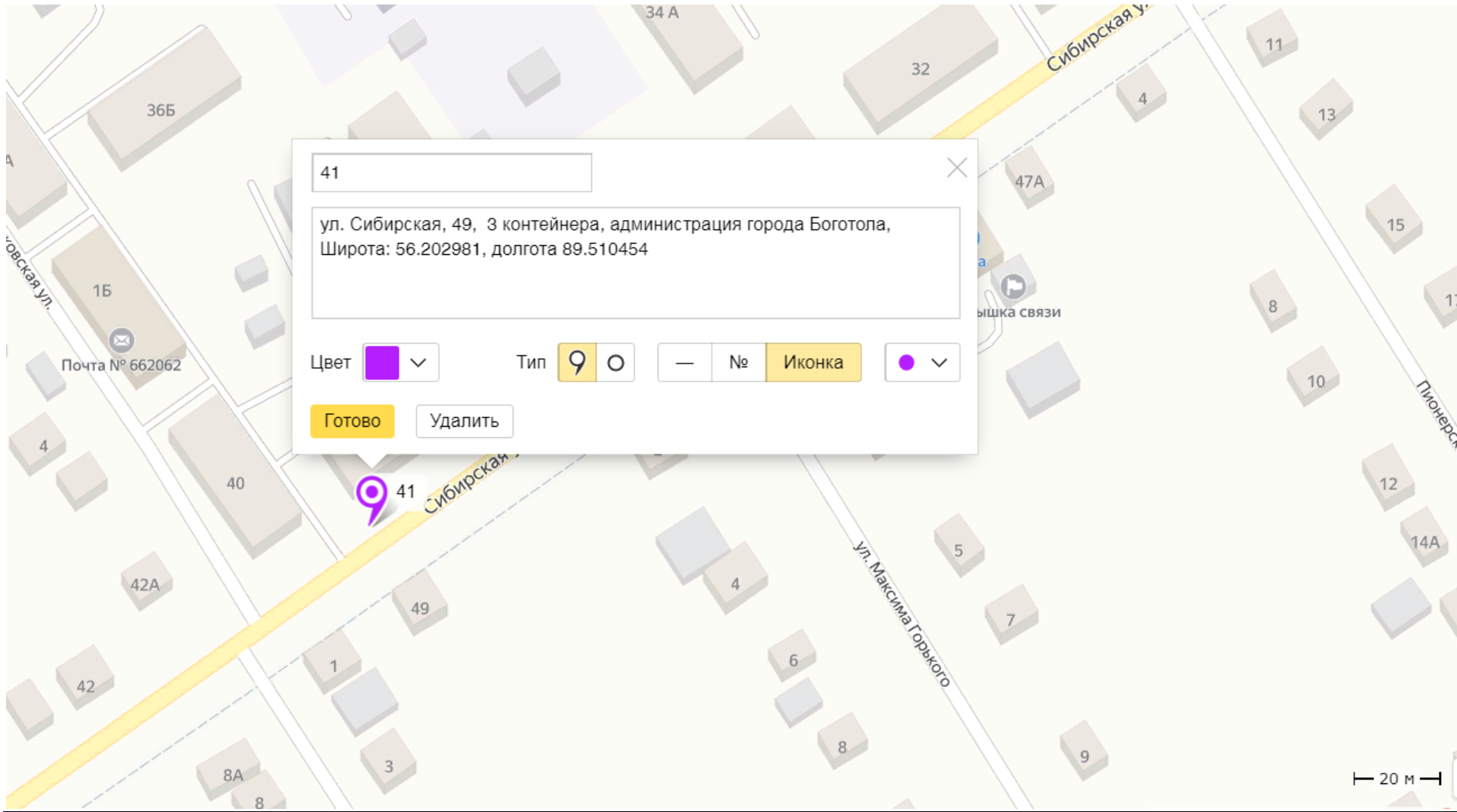

41

ул. Сибирская, 49, 3 контейнера, администрация города Боготола,
Широта: 56.202981, долгота 89.510454

Цвет



Тип



№

Иконка



Готово

Удалить

20 м

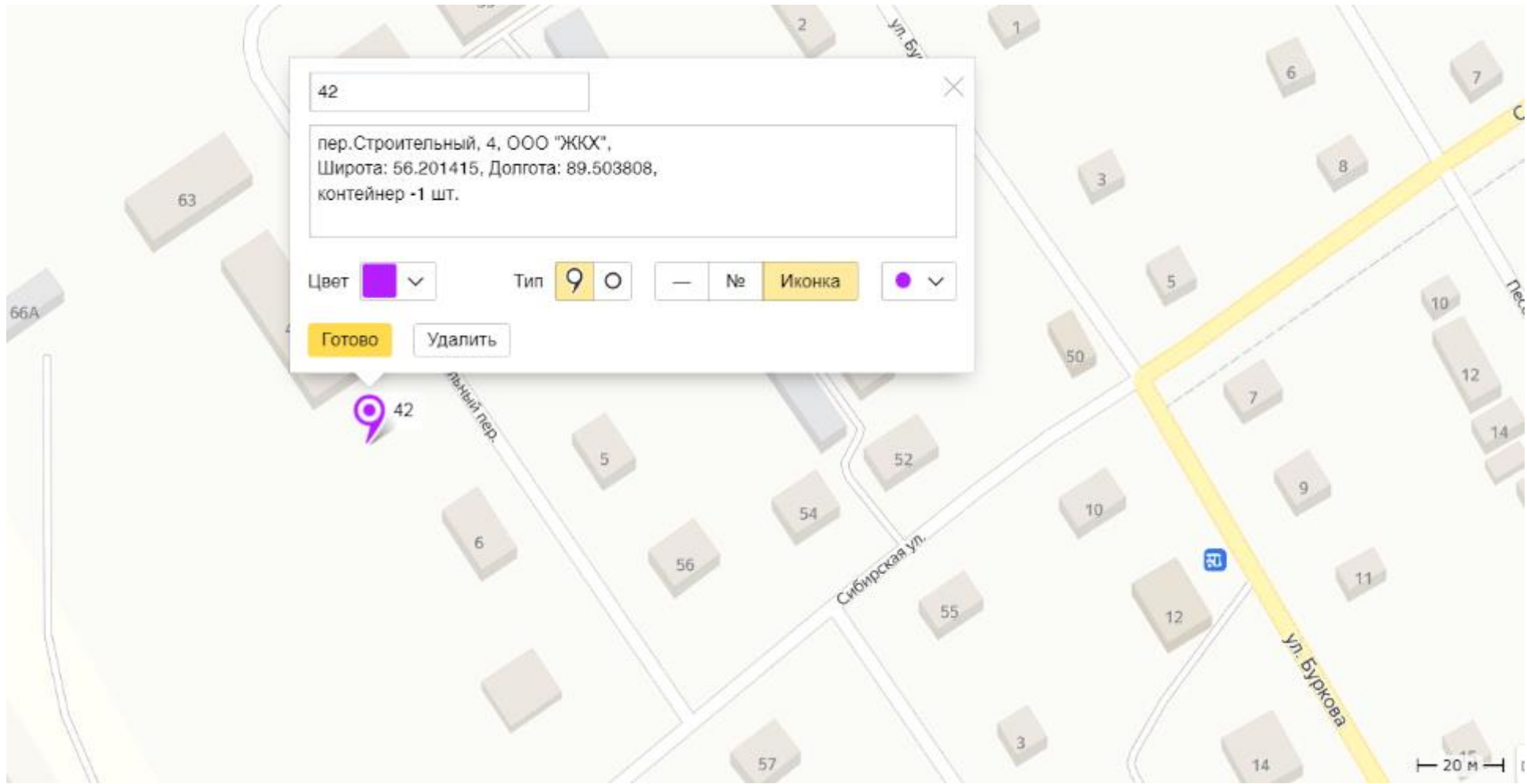

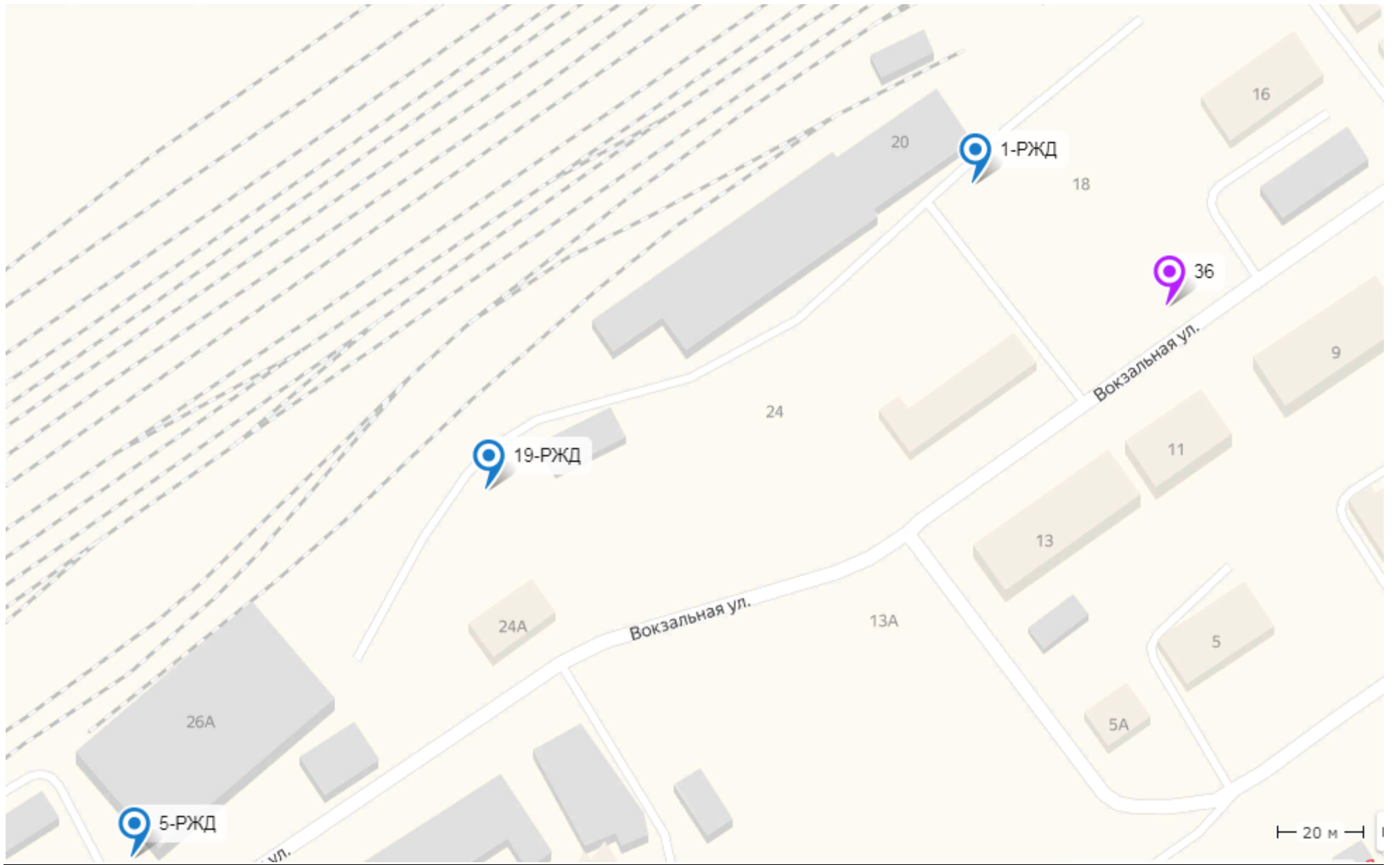

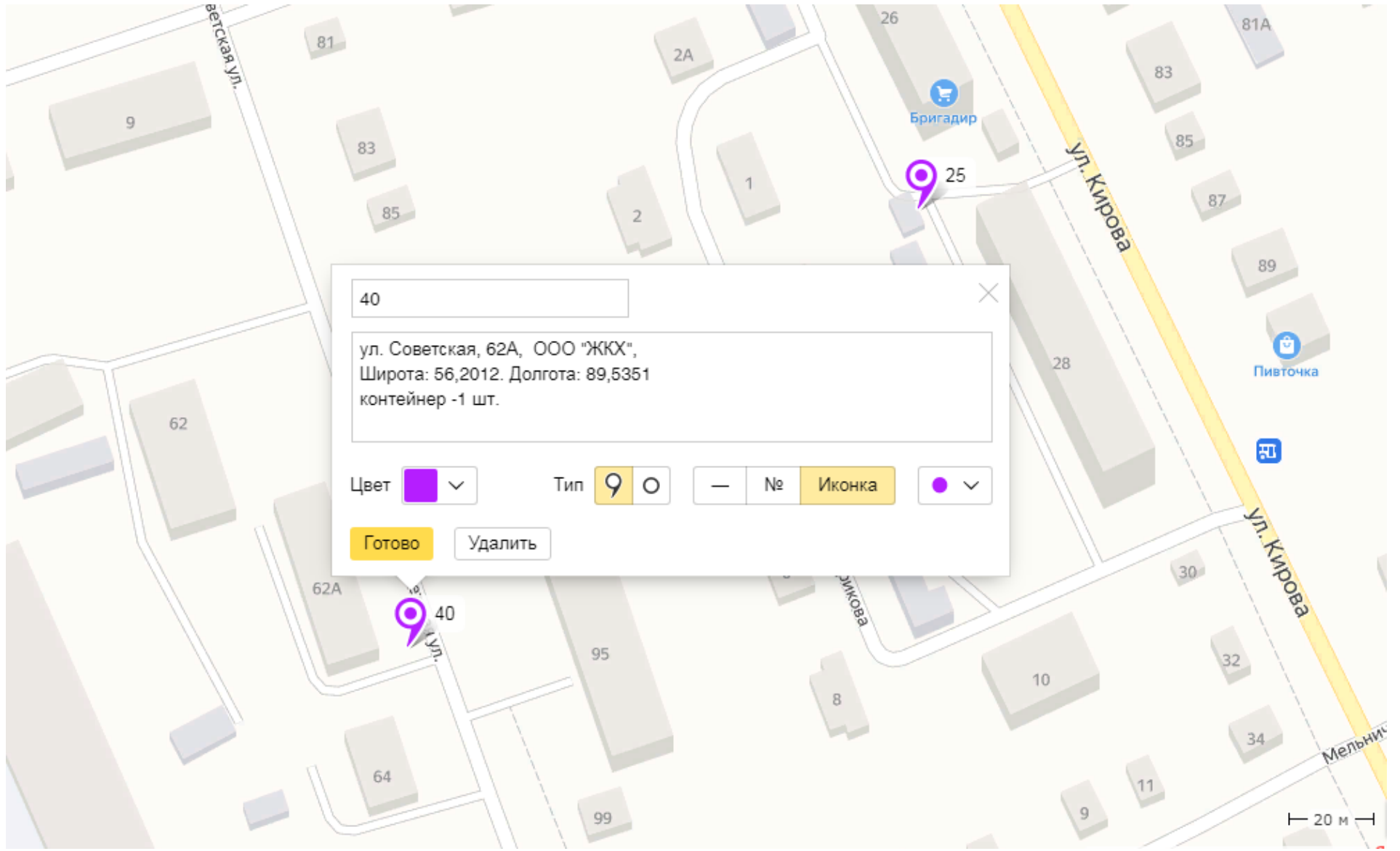

40

ул. Советская, 62А, ООО "ЖКХ",
Широта: 56,2012. Долгота: 89,5351
контейнер -1 шт.

Цвет ▾

Тип 📍 ○

№ Иконка ▾

Готово

Удалить

20 м

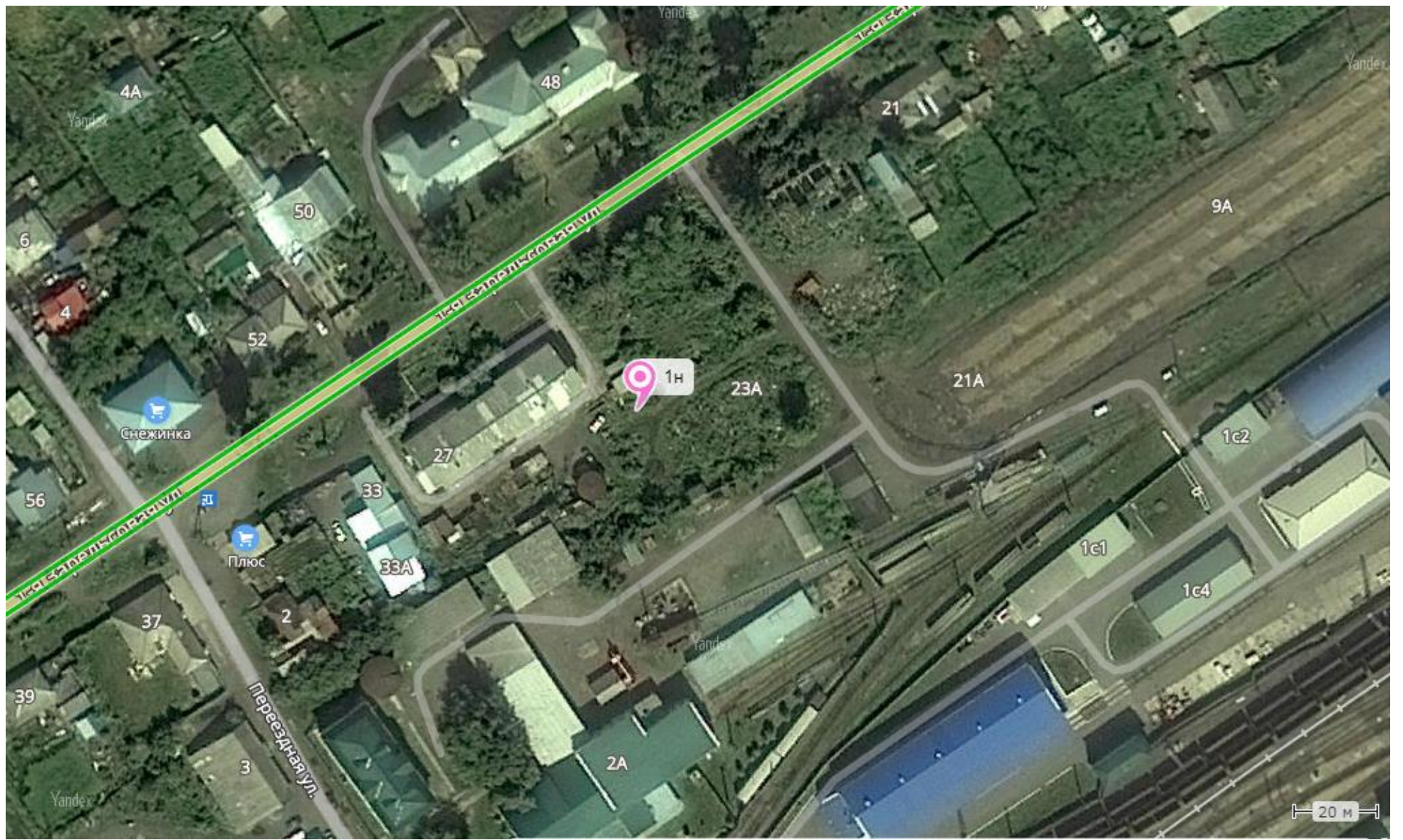

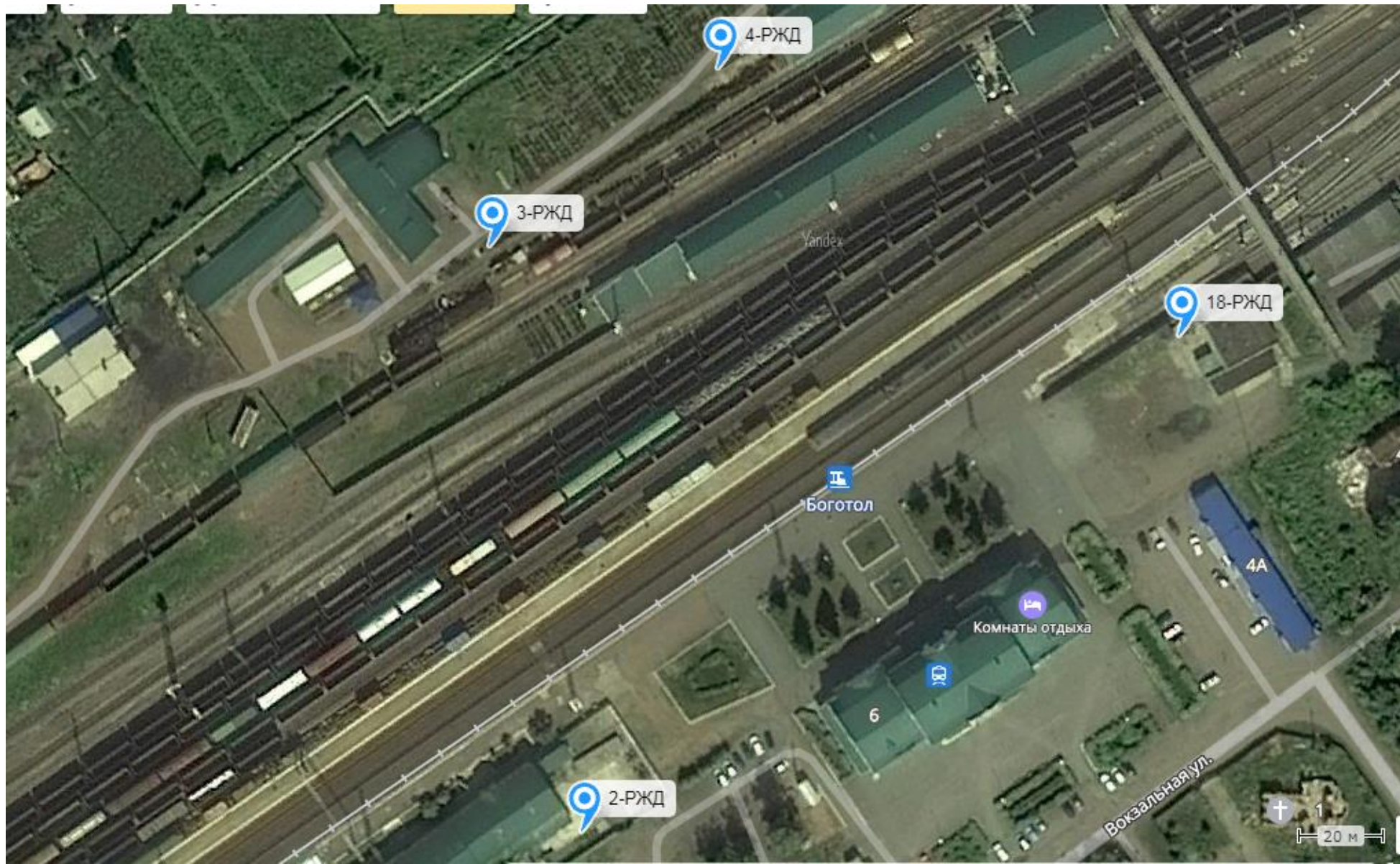

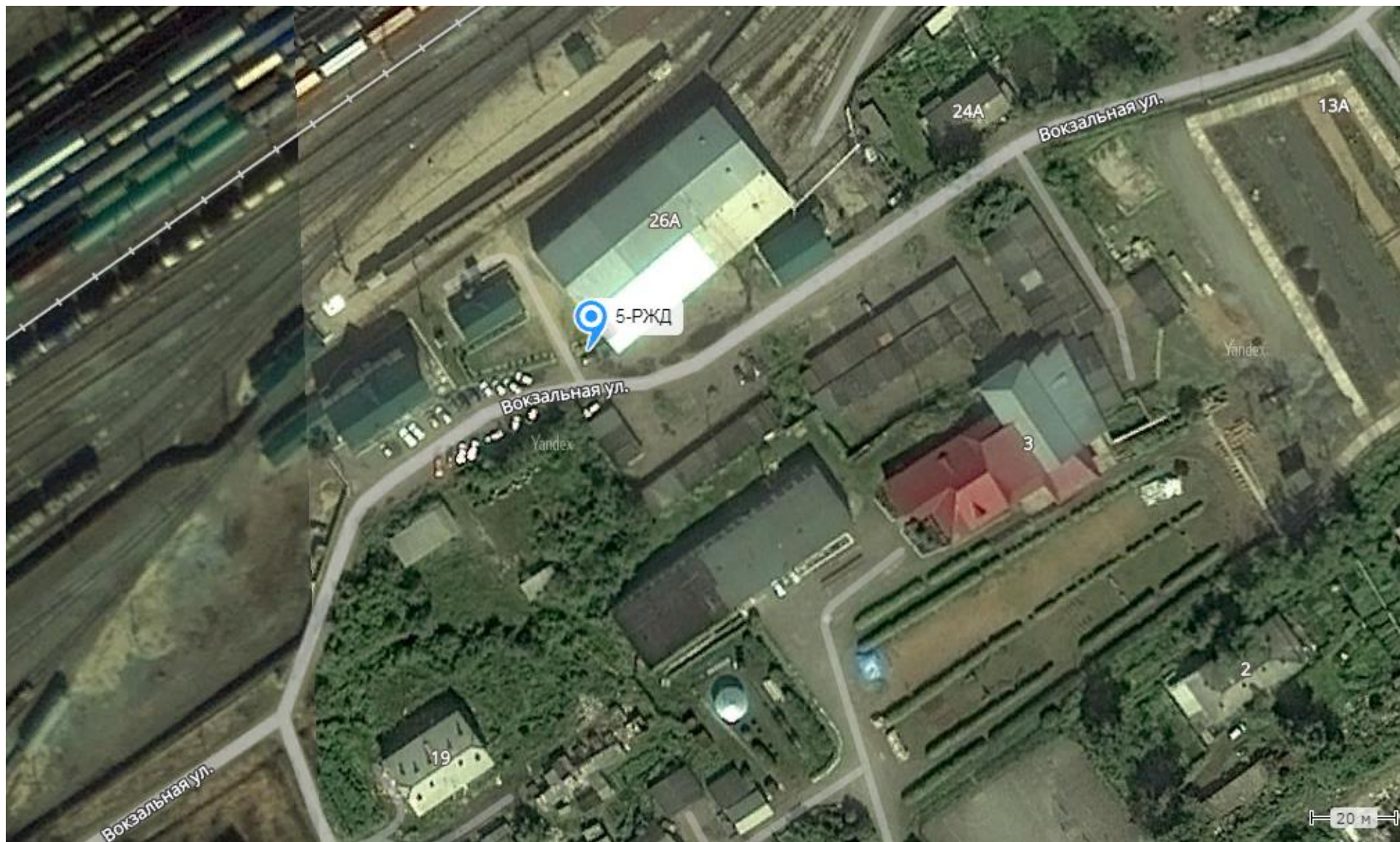

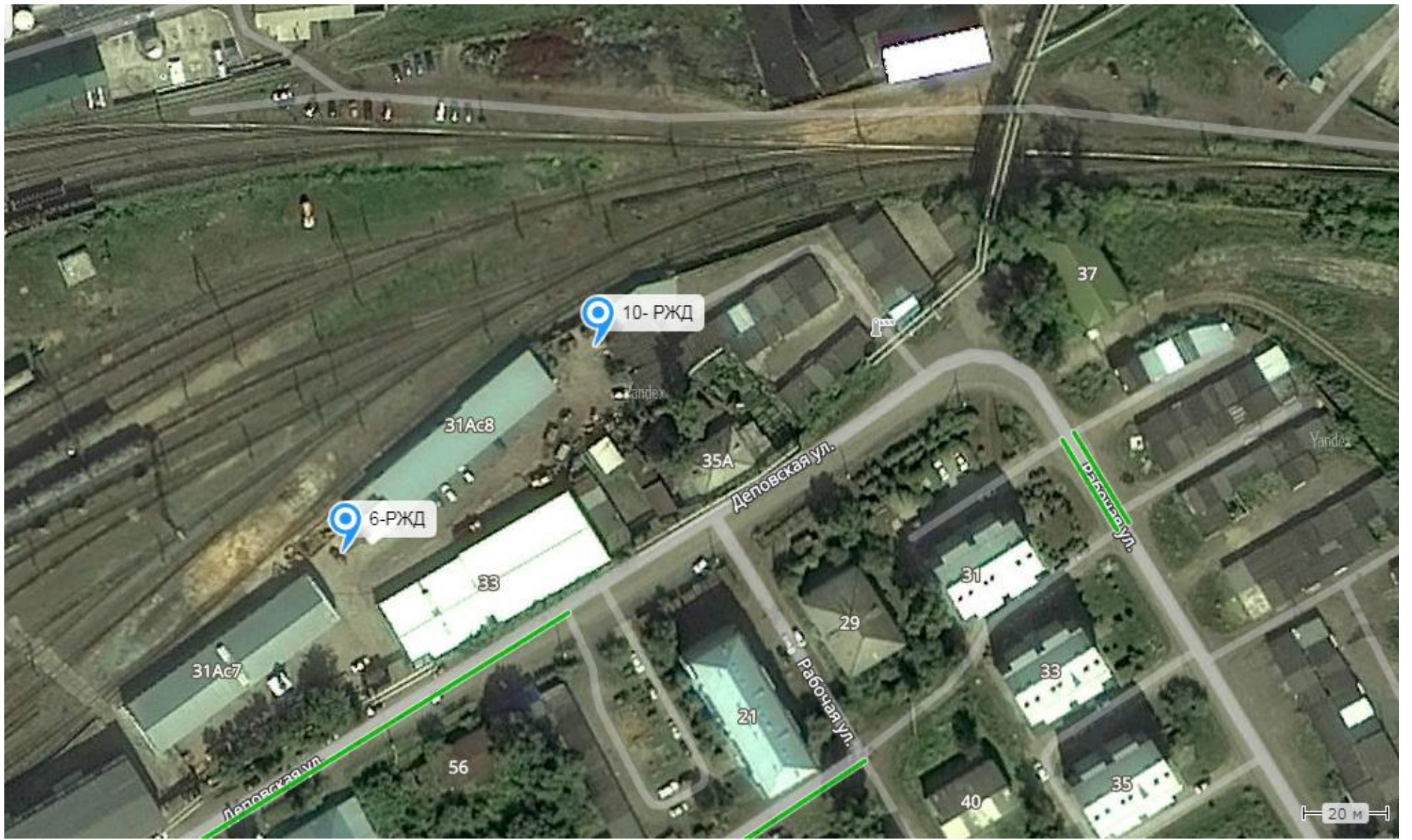





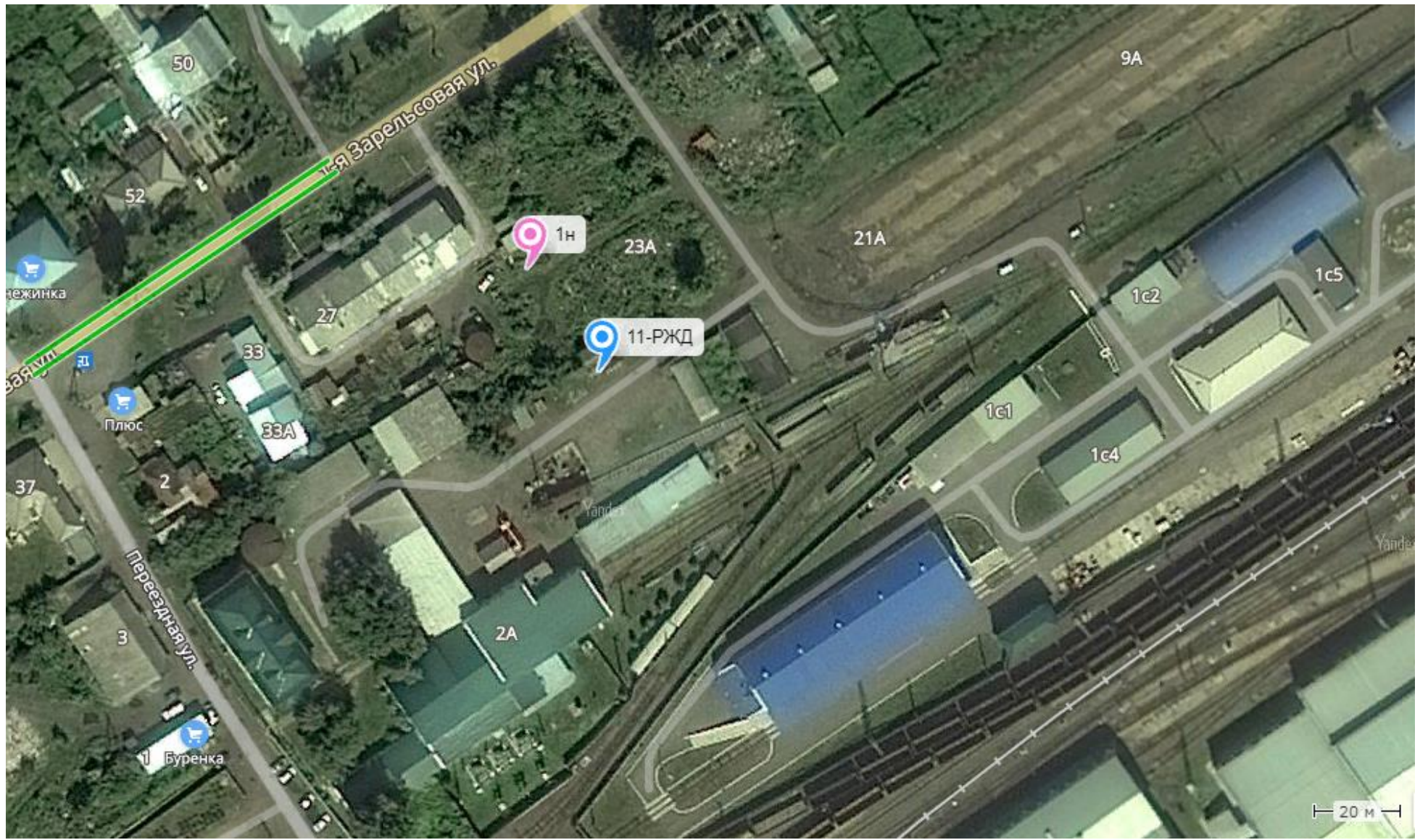

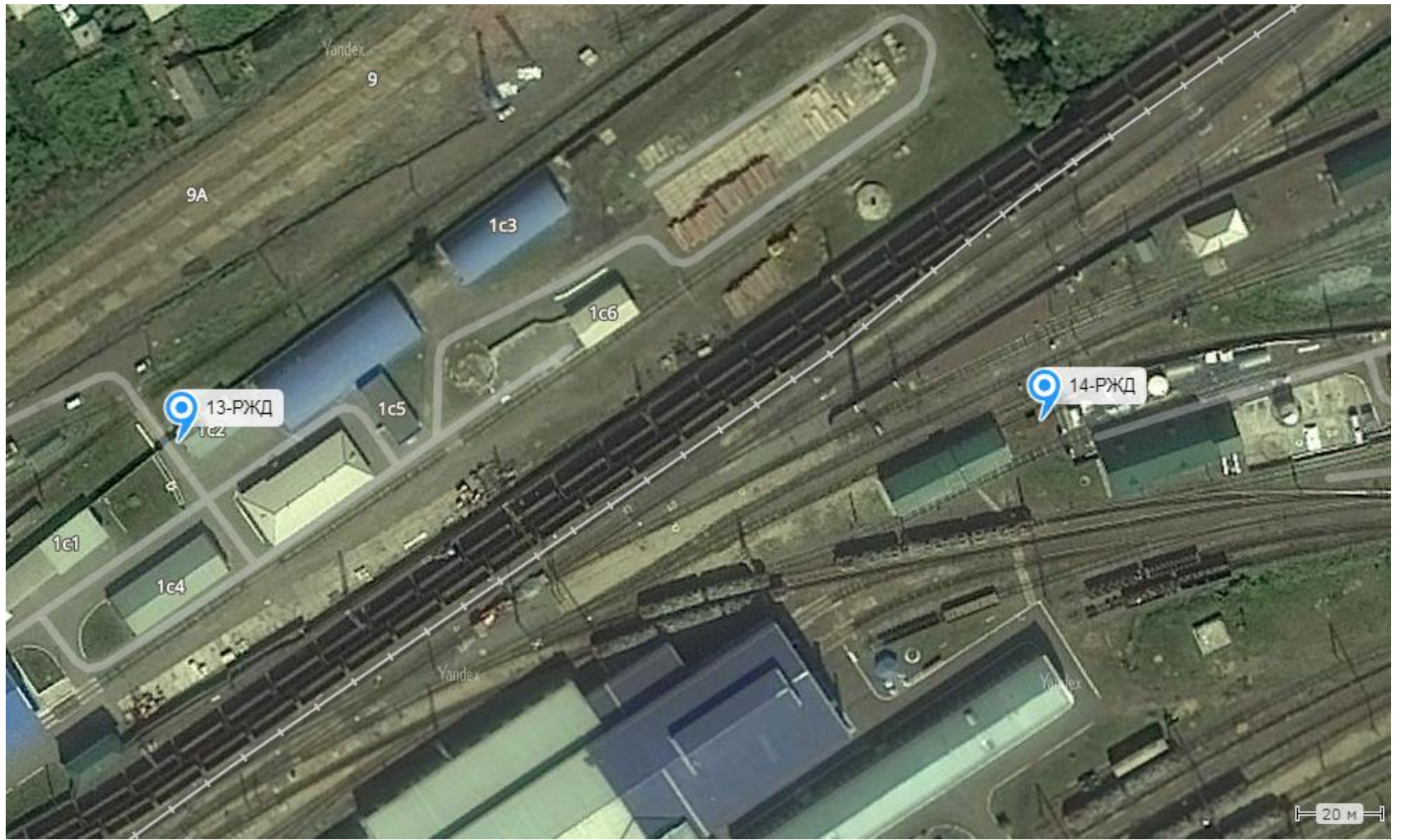

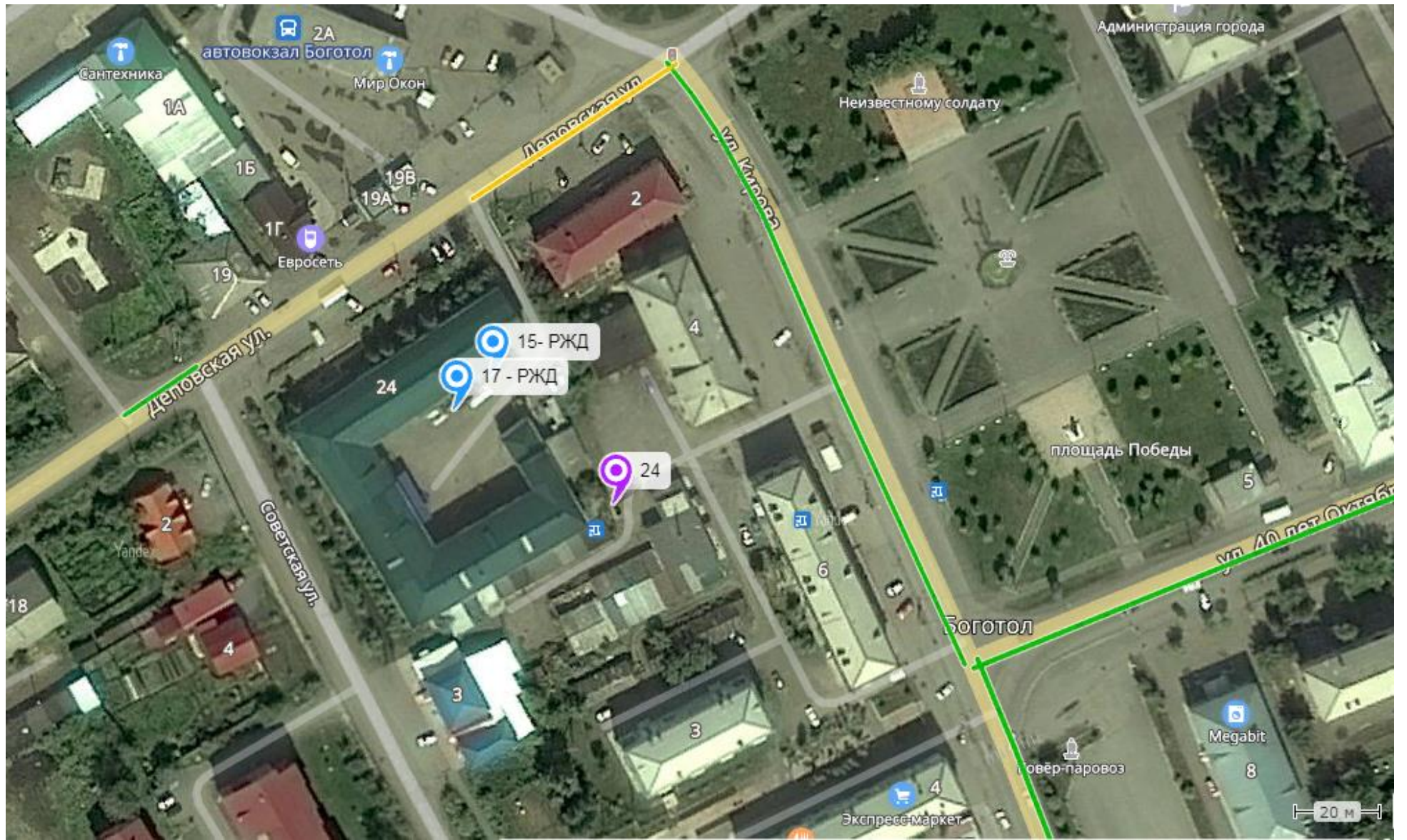



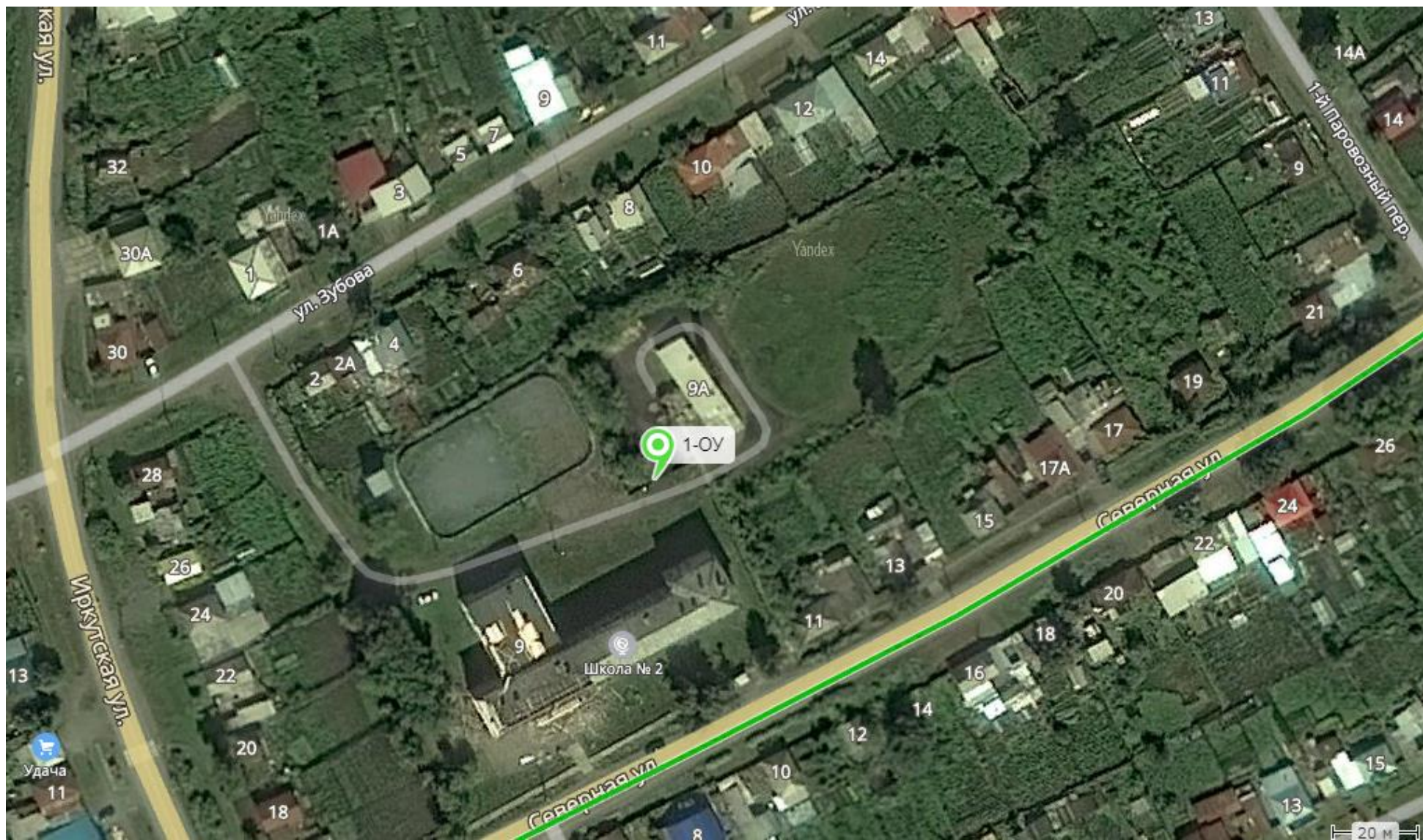

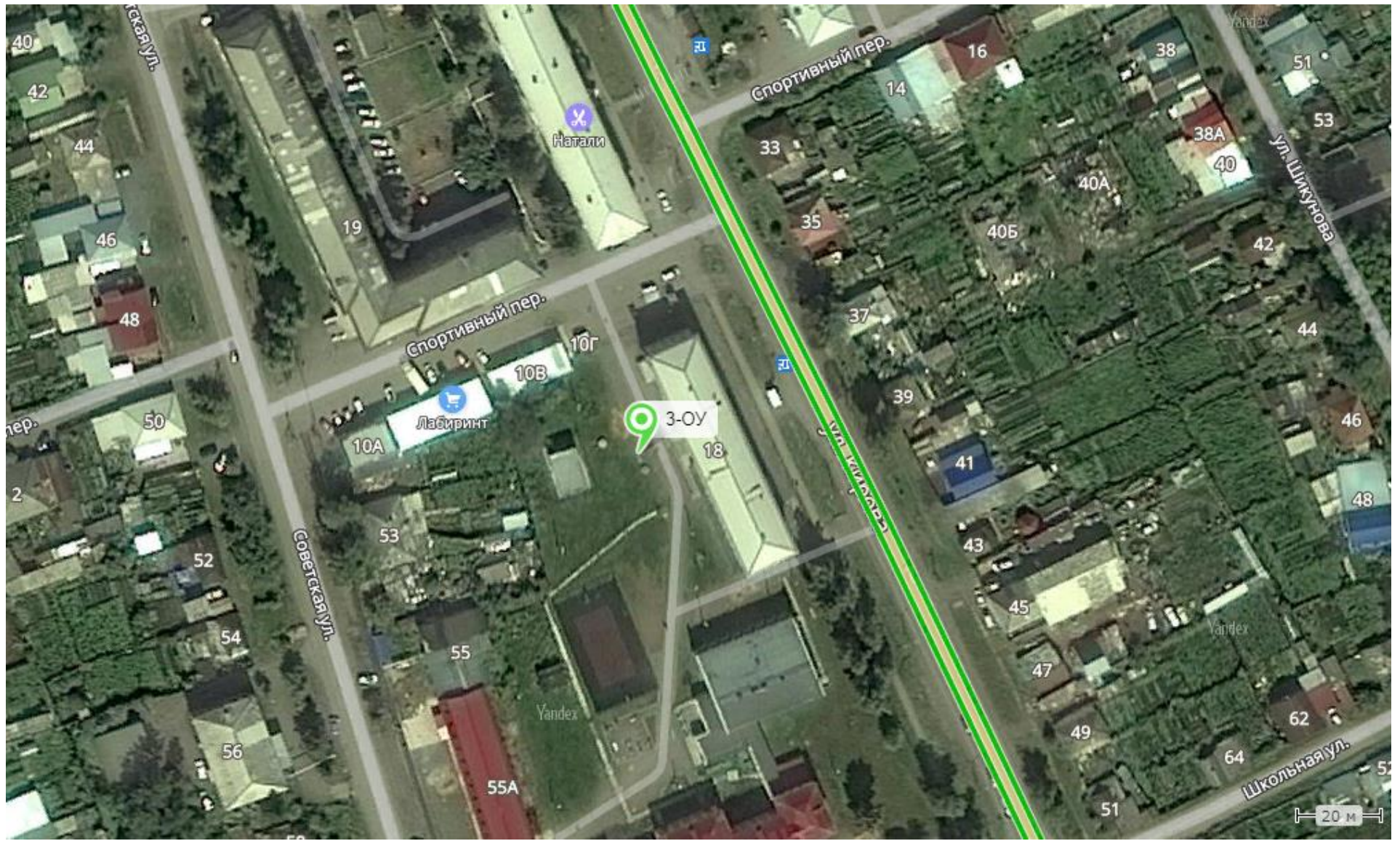

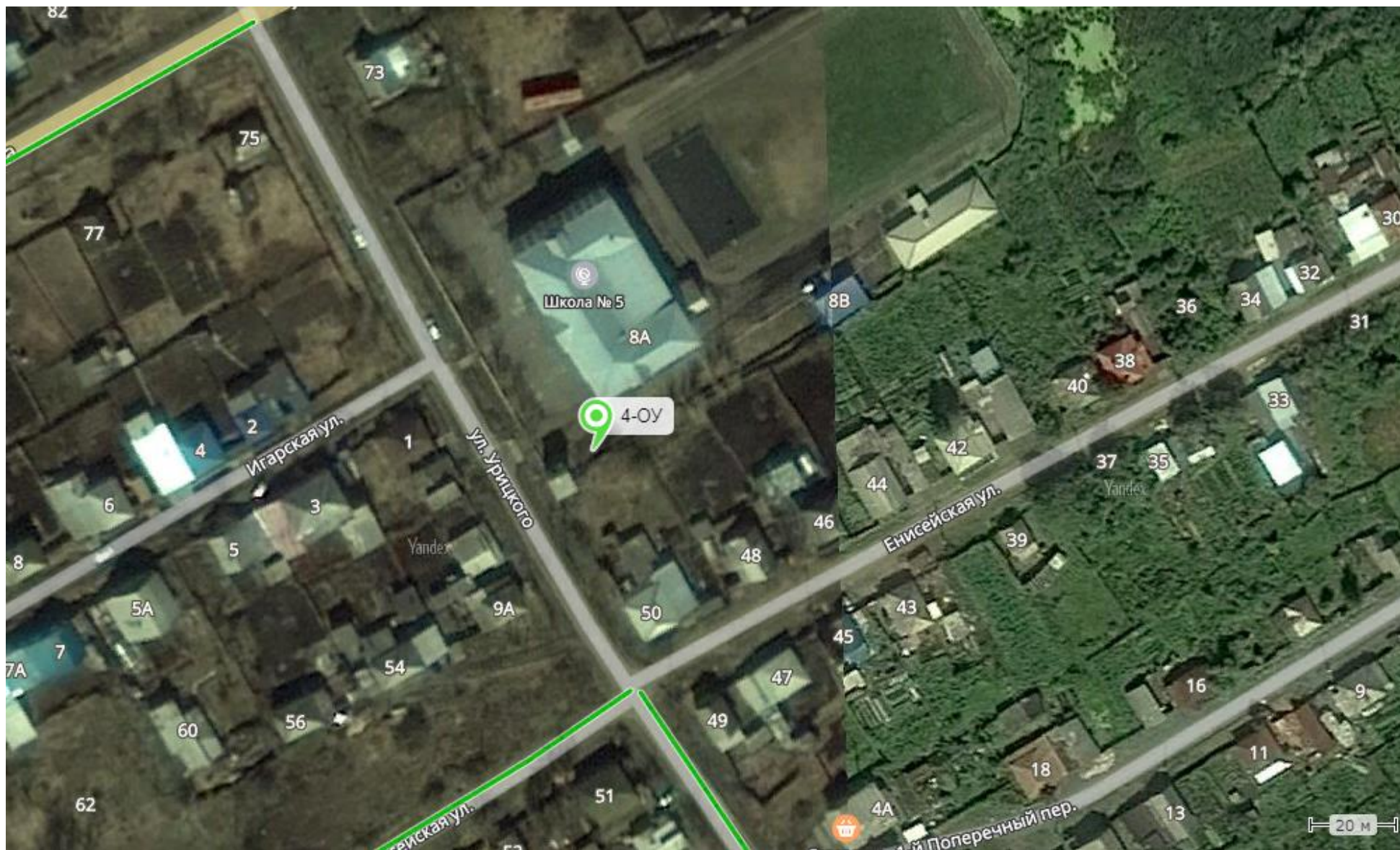

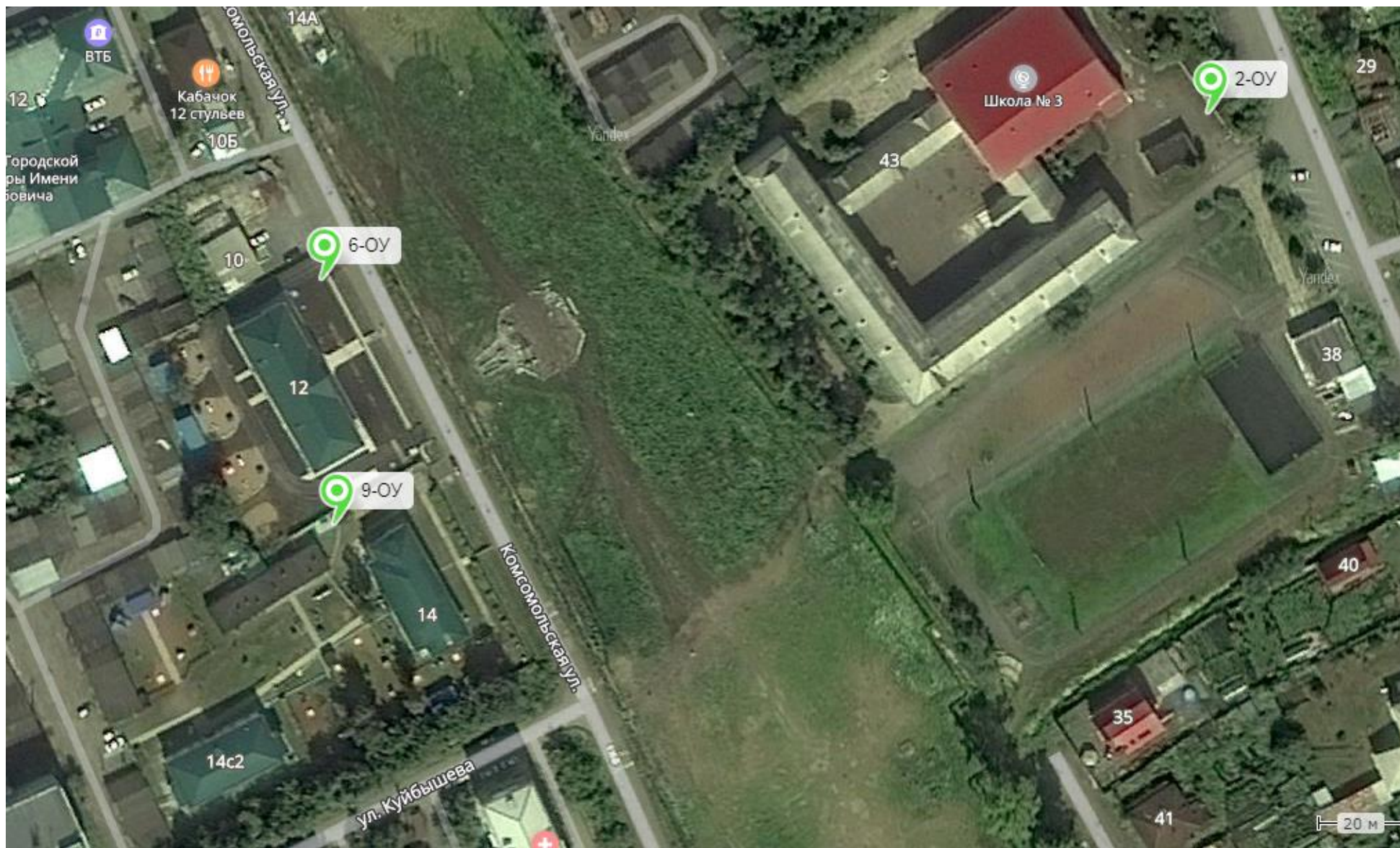

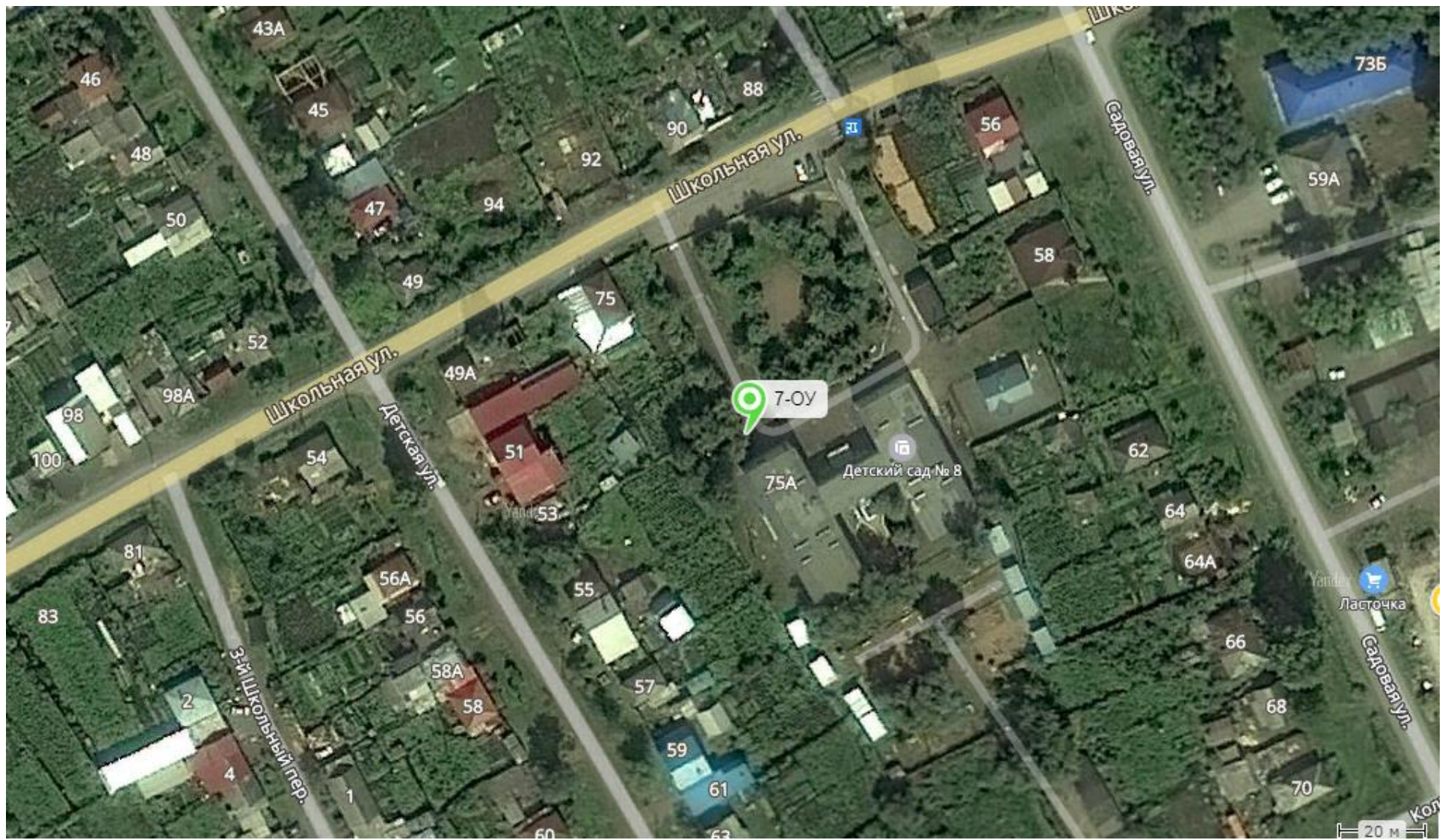

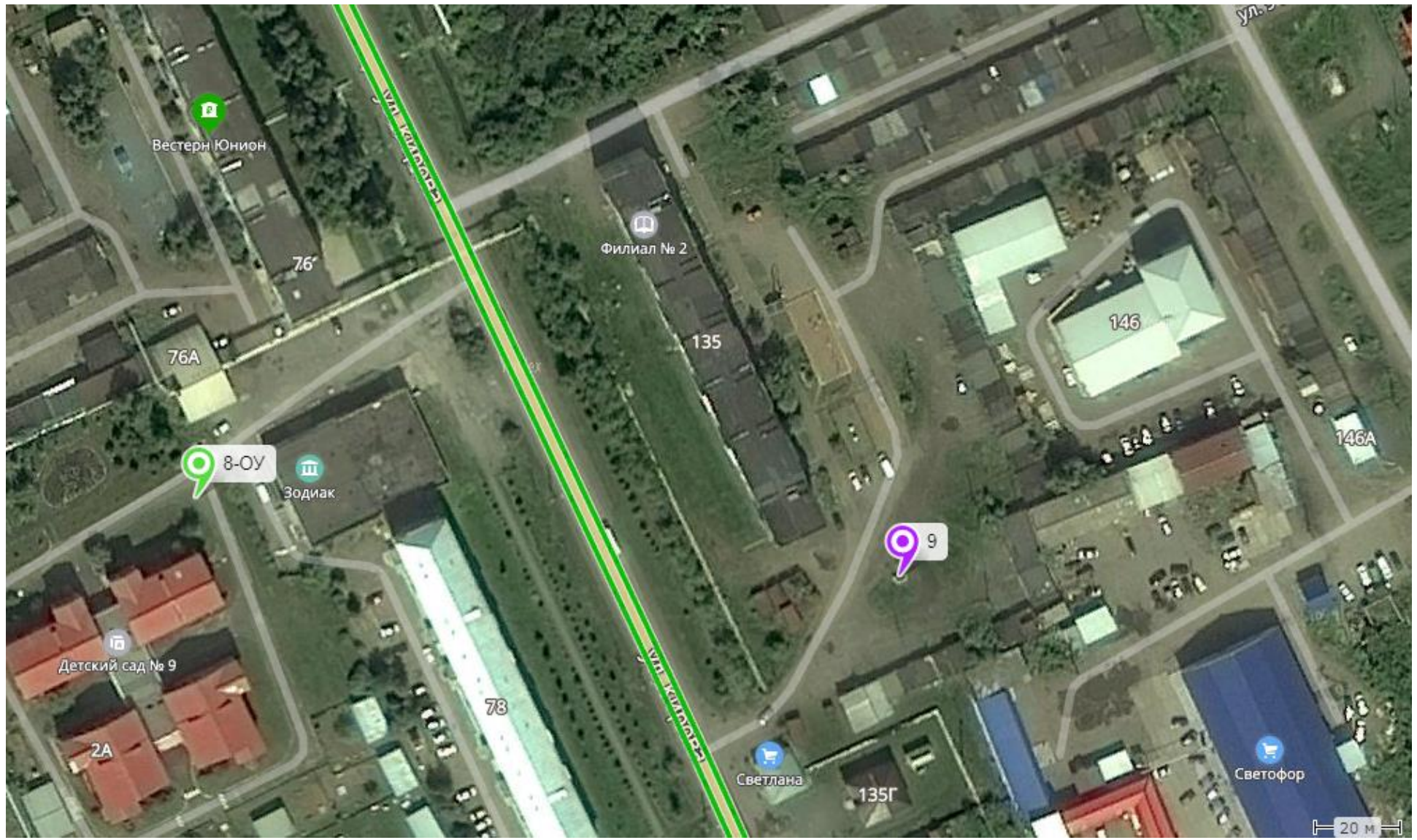





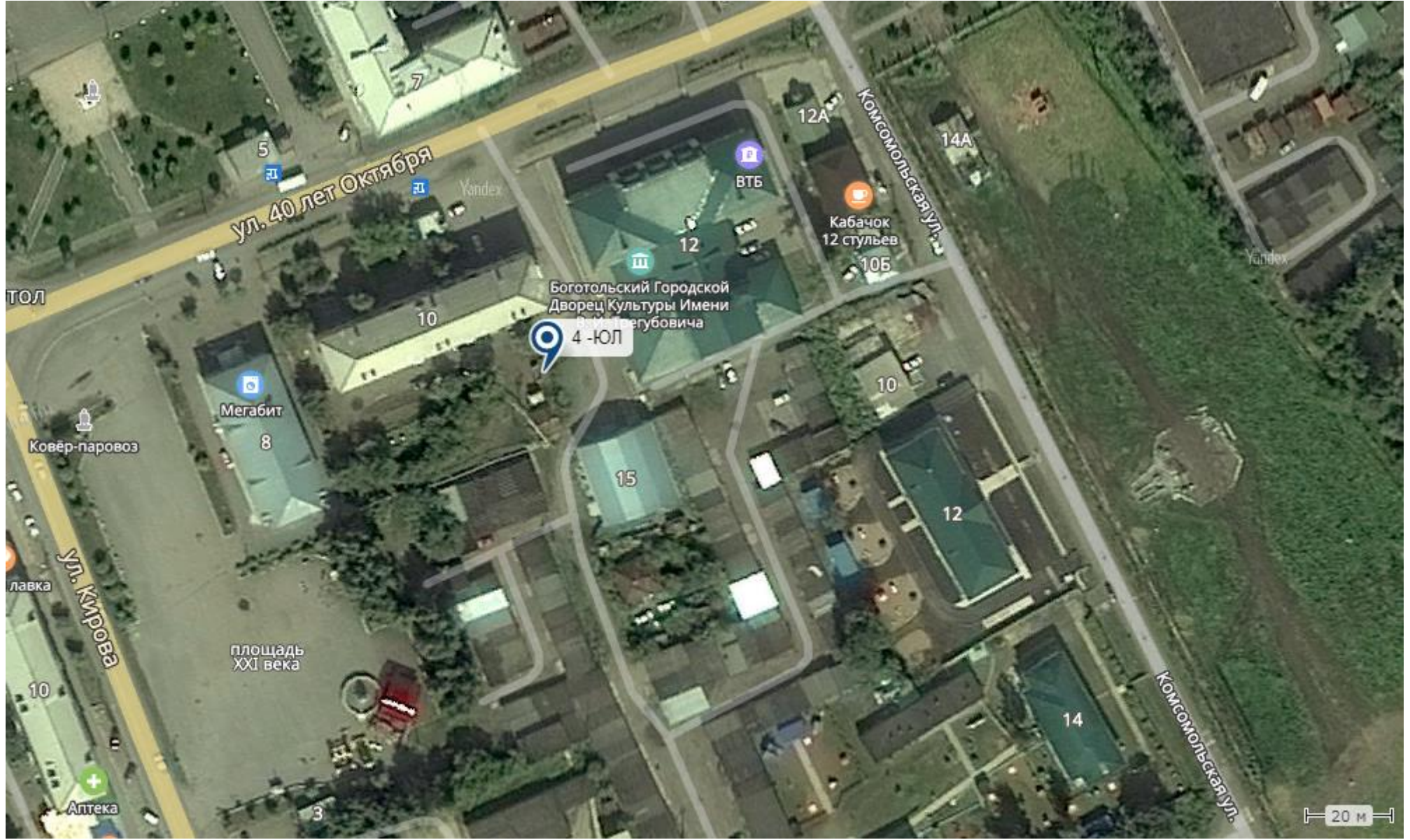

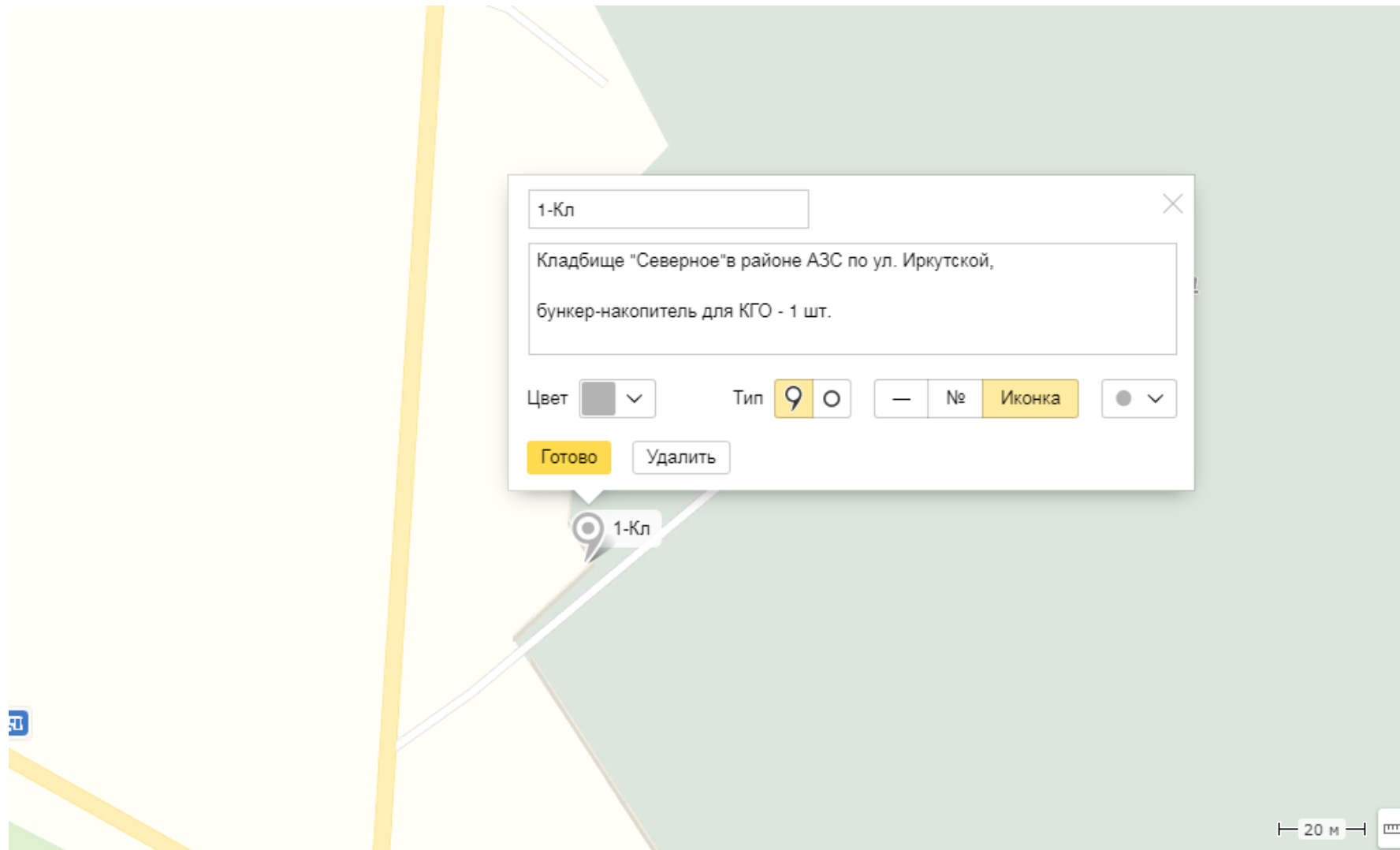





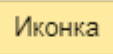

2-Кл

Кладбище "Северное" в районе АЗС по ул. Иркутской,
Широта: 56.233163, Долгота: 89.535672,
бункер-накопитель для КГО - 1 шт.

Цвет  Тип    №  Иконка 

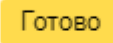
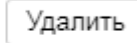

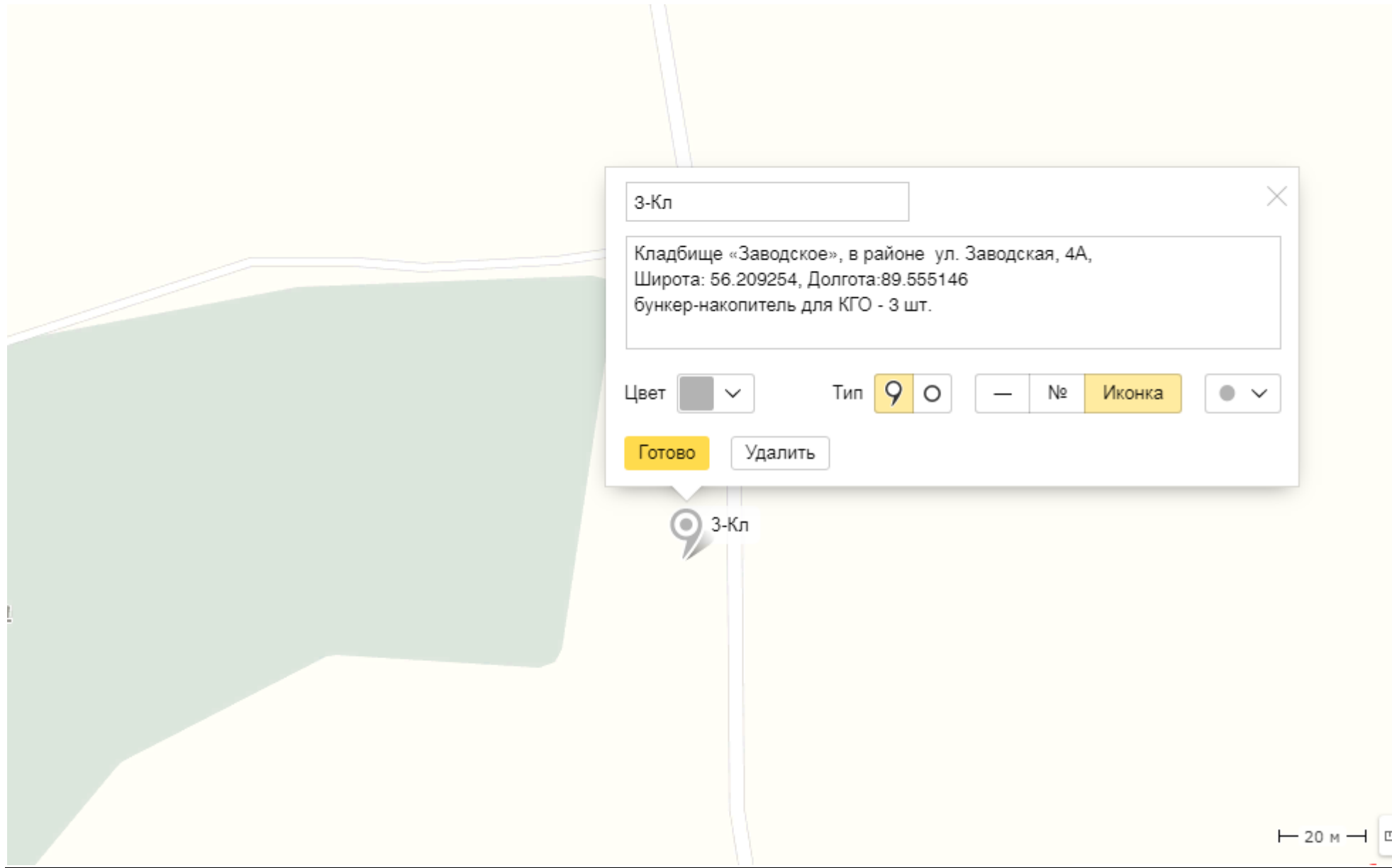

3-Кл



Кладбище «Заводское», в районе ул. Заводская, 4А,
Широта: 56.209254, Долгота:89.555146
бункер-накопитель для КГО - 3 шт.

Цвет

Тип

—

№

Иконка

Готово

Удалить

3-Кл

20 м

4-Кл

Кладбище «Центральное», пер. Коммунальный, 2В,
Широта: 56.206263, Долгота: 89.549875,
бункер-накопитель для КГО - 1 шт.

Цвет

Тип

Иконка

Готово

Удалить



20 м

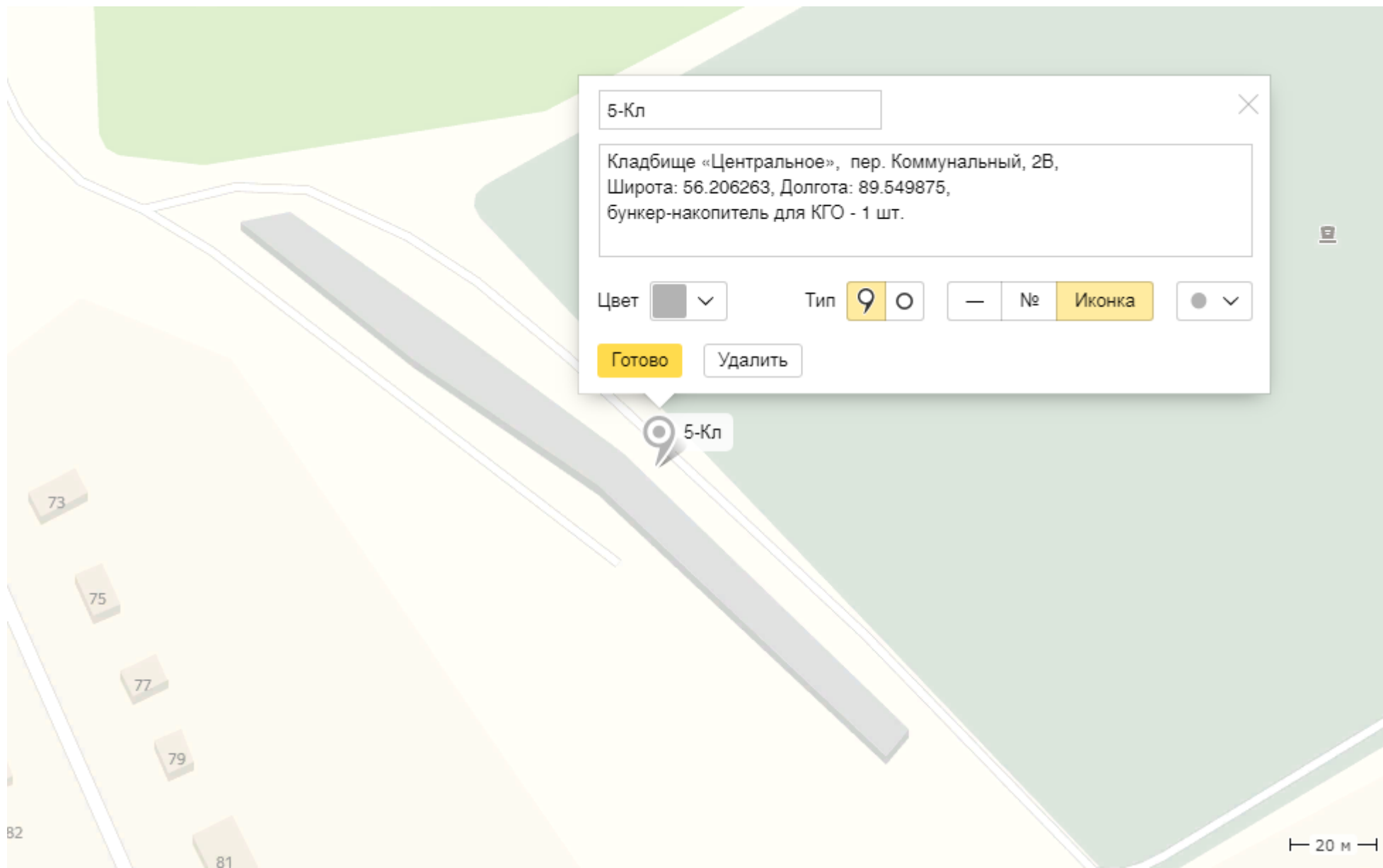

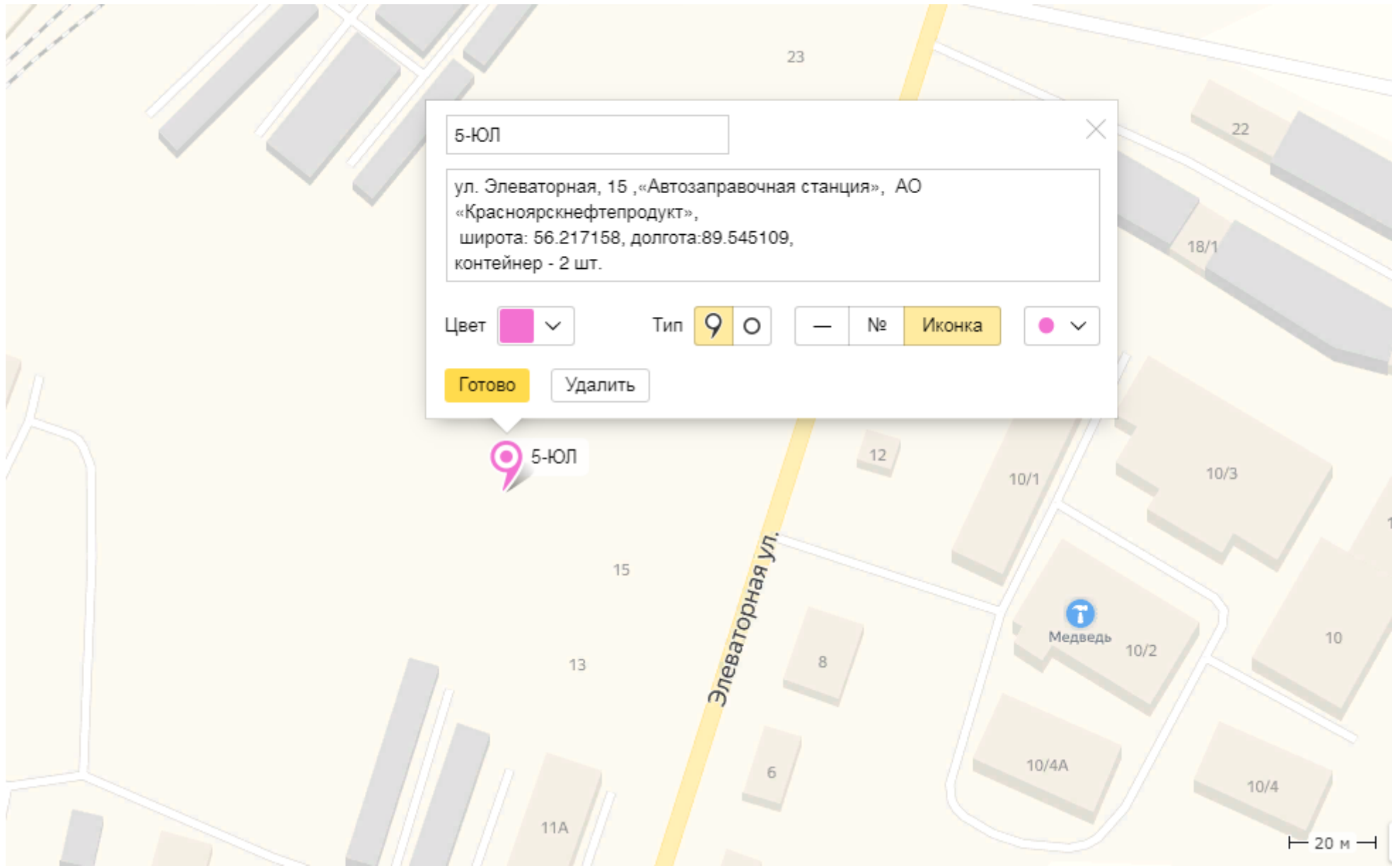

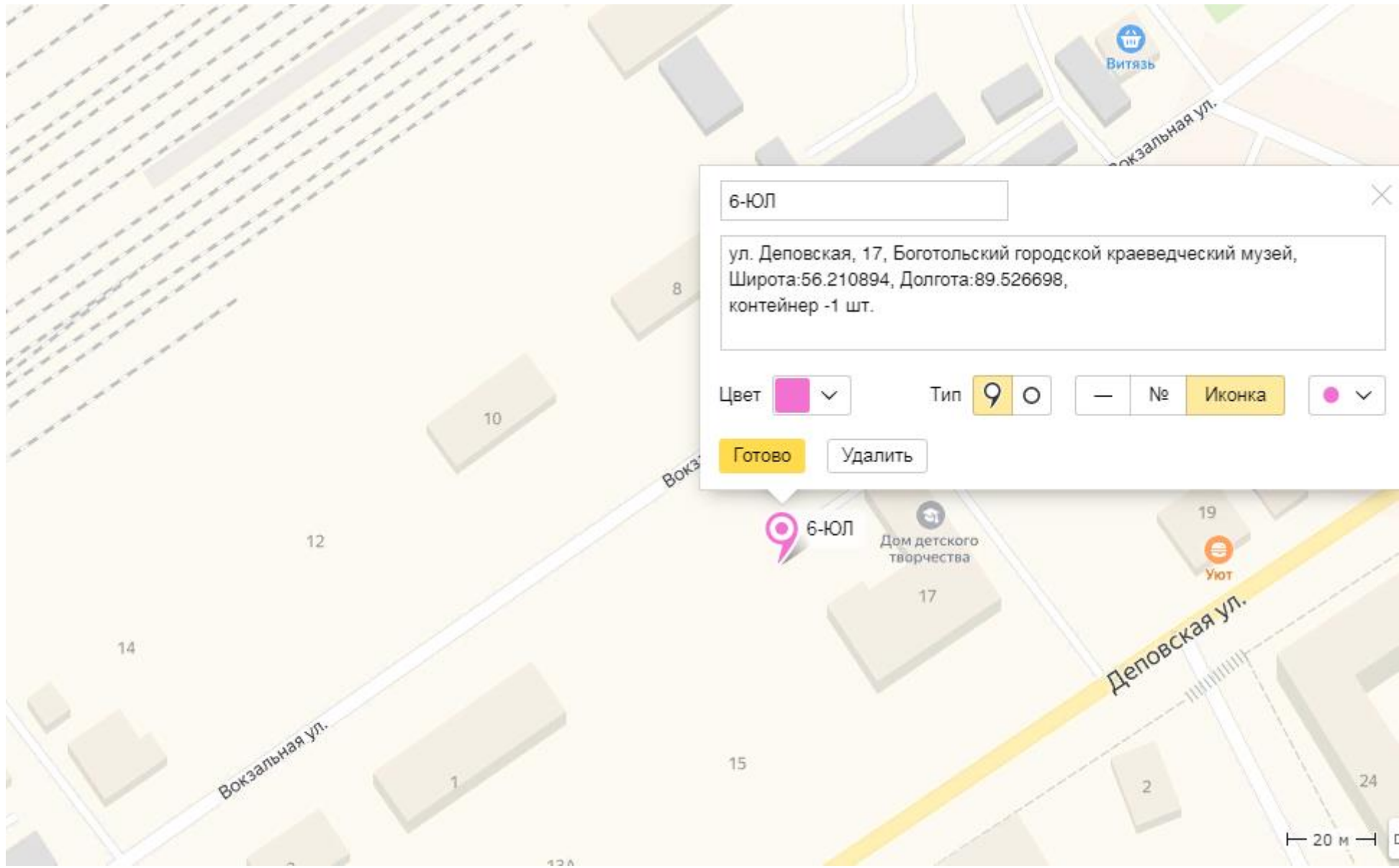

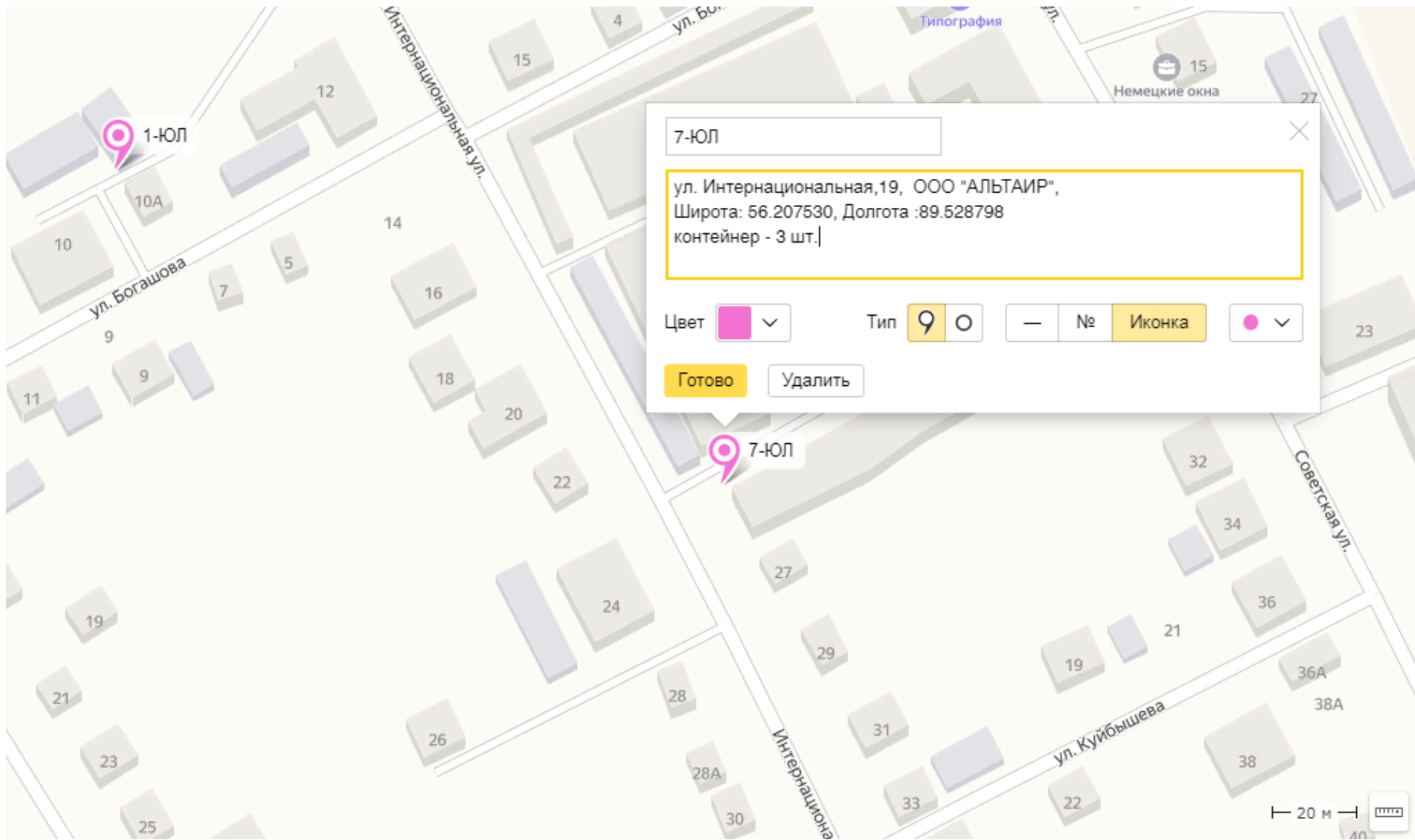

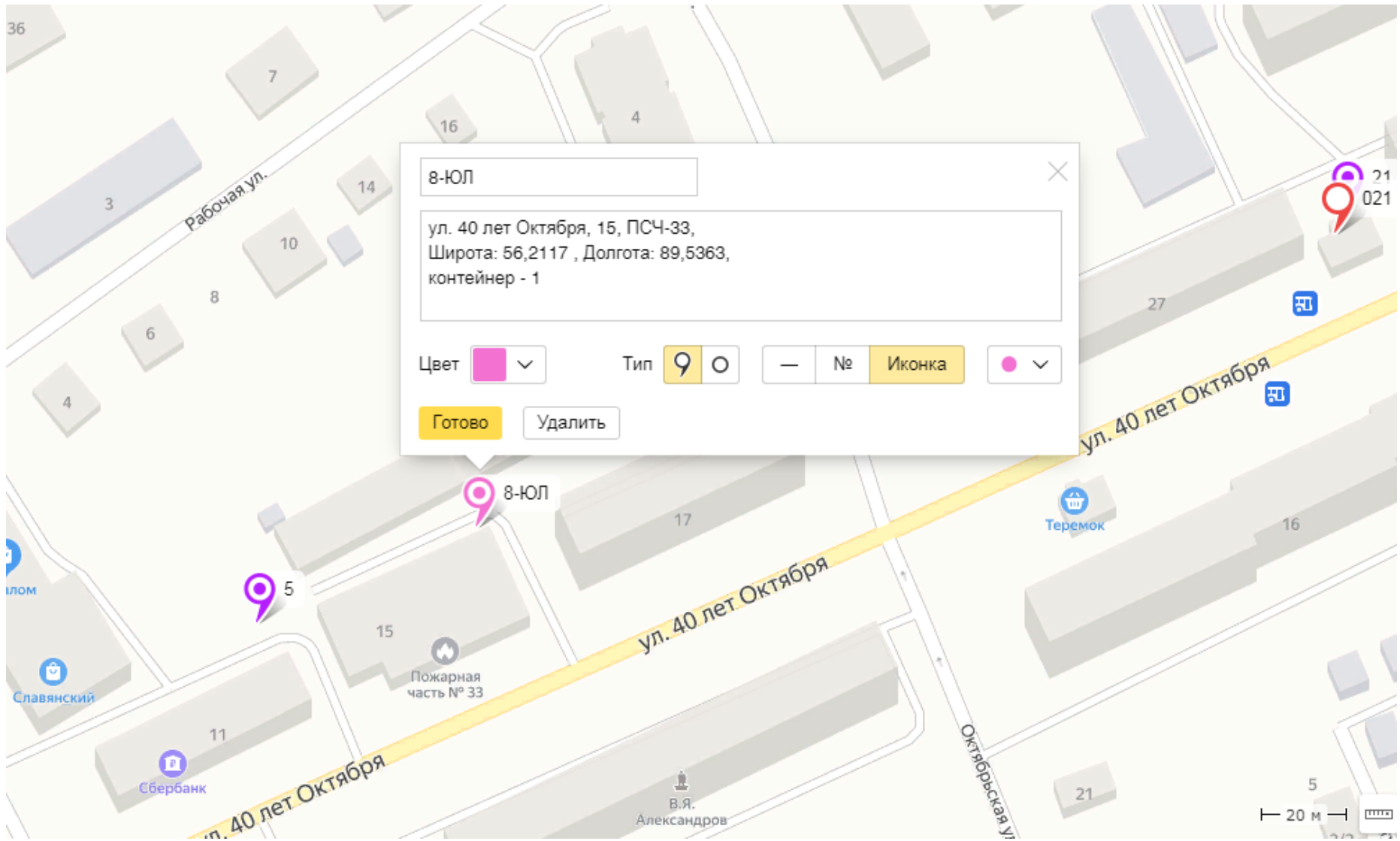

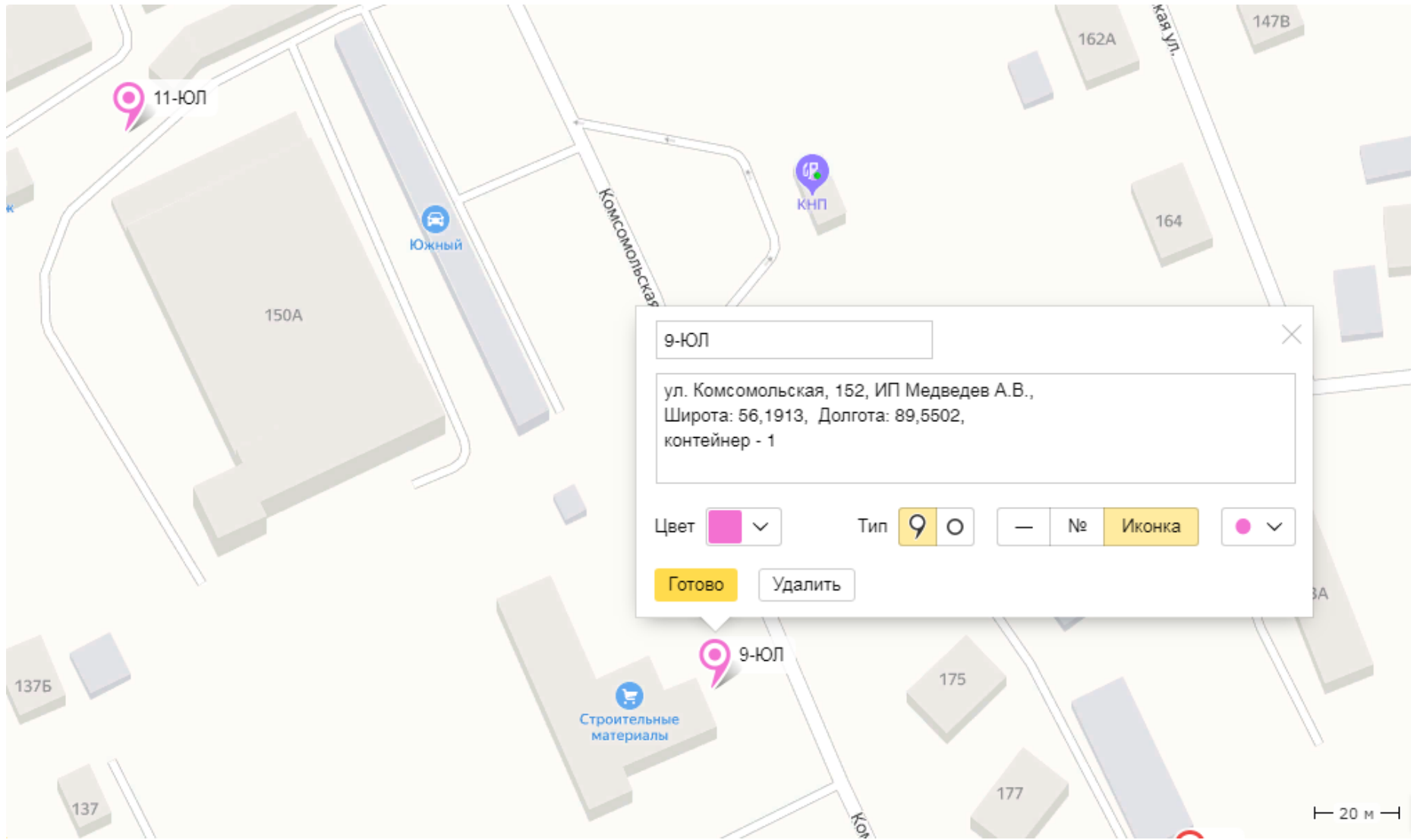

9-ЮЛ

ул. Комсомольская, 152, ИП Медведев А.В.,
Широта: 56,1913, Долгота: 89,5502,
контейнер - 1

Цвет ▾

Тип 9 ○

№ 1 Иконка ▾

Готово

Удалить

20 м

